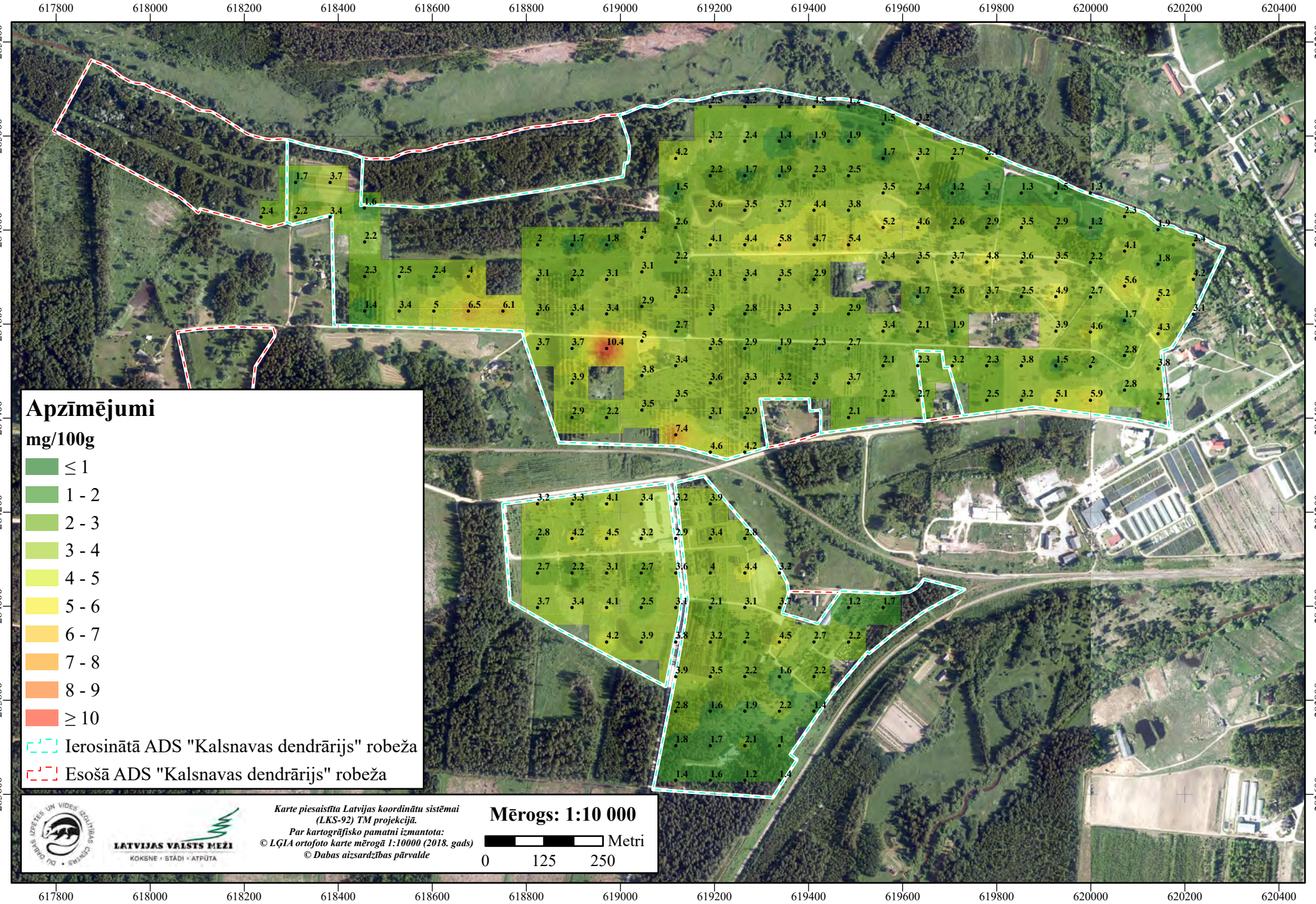3.4. PIELIKUMS. AUGSNES ĶĪMISKIE RĀDĪTĀJI ADS "KALSNAVAS DENDRĀRIJS" TERITORIJĀ - Kālijs (K)