Apzīmējumi

Gaujas Nacionālā parka teritorija

Tūrisma informācijas centri

Sols

Aizlieguma zīme

Atpūtas vieta

Atkritumu tvertne

Ceļazīme

Informācijas stends/Informācijas zīme

Ūdenstūristu apmetņu kategorijas

A kategorija – tūrisma operatoru uzturēti kempingi, kur tiek nodrošināta gan laivu pievešana, gan naktsmītnes un citi pakalpojumi

B kategorija - apmetnes vietas, kur iespējams piebraukt ar automašīnu un pievest laivas

C kategorija - apmetnes vietas, kuras pieejamas tikai no ūdens un pa ierobežotas pieejamības ceļiem, ko izmanto apsaimniekošanai

E kategorija - apskates objekti ar stihiski izveidojušos vai legāli izveidotu infrastruktūru, kuras pamata auditorija nav ūdenstūristi

D kategorija - laivu ielaišanas/izcelšanas punkti bez papildus infrastruktūras

Nojume

Lapene

Norāde

Piktogramma

Skatu platforma

Robežzīme

Skatu vieta

Skatu tornis

Tualete

Ugunskura vieta

Velonovietne

Ainaviska vieta

Aktīvā atpūta vasarā

Aktīvā atpūta ziemā

Arheoloģija

Arhitektūra

Avots

Baznīca

Dabas taka

Dabas tūrisms

Industriālie apskates objekti

Kafejnīcas un restorāni

Laivu noma

Muižas komplekss

Muzeji un interaktīvie centri

Peldvieta

Pilskalns

Pirts un SPA

Publisko pasākumu norises vieta

Radošās darbnīcas

Radīts novadā, zīmolprodukti, mājražotāji

Rehabilitācija un medicīniskās procedūras

Sanāksmju telpas

Savvaļas dzīvnieku parki, zoodārzi,zirgaudzētavas

Sporta skolas un klubi

Velonoma

Viduslaiku cietoksnis un nocietinājumi

Vēsturiskie apskates objekti

Ģeotūrisms

Ūdenskritums

Cits nemateriālais mantojums

Skatu vietas

Stāvlaukums

Naktsmītne bez kategorijas

Atpūtas komplekss

Atpūtas vieta ar nakšņošanu

Kempings

Brīvdienu māja

Hostelis

Kūrortviesnīca

Lauku māja

Motelis

Viesnīca

Viesu dzīvoklis

Viesu māja

Starptautiskas nozīmes maršruti

Nacionālas vai reģionālas nozīmes maršruti

Vietējas nozīmes maršruti un takas

Attīstāmas takas, maršruti, veloceļi

Saskaņojams posms

Ierobežotas pieejamības ceļš

Barjera

Kāpnes

Laipa

Tilts

Perspektīva pārceltuve

Perspektīvs tilts

Ģeoloģiskie un ģeomorfoloģiskie pieminekļi

Apsaimniekošanas pasākumi

A.2.GNP robežas precizēšana

B.1.1. Bebru darbības ietekmes samazināšana, bebru skaita regulēšana

B.1.2. Koku sagāzumu izvākšana upēs

B.1.3. Niedru (virsūdens augu) pļaušana ezeros, sapropeļa slāņa samazināšana

B.1.4. Piesārņoto vecupju tīrīšana

B.2.2. Aizbrukušo alu ieeju atrakšana, dabisko avotu erozijas procesu veicināšana

B.2.3. Apauguma un noslīdējušās grunts noņemšana Stūķu iezī

B.2.4. Kritalu novākšana atsegumu priekšā

B.2.6. Žoga izbūvēšana ap Sikspārņu alām

B.2.7. Tūrisma infrastruktūras pārbūve, novirzot apmeklētāju plūsmu no alām un atsegumiem

B.2.8. Preventīvi pasākumi tūristu plūsmas novirzīšanai no atsegumiem un alām

B.3.1. Zālāju pļaušana ar siena vai zāles savākšanu un vai/ganīšana

B.3.2. Atjaunojoša pļaušana un ganīšana zālāju biotopiem

B.3.3.-B.3.9.

B.3.3. Kūlas un sūnu ierobežošana zālāju biotopos
B.3.4. Zālāju virsmas nolīdzināšana
B.3.5. Koku un krūmu apauguma novākšana
B.3.6. Mitruma režīma atjaunošana zālāju biotopos
B.3.7. Augsnes auglības samazināšana zālāju biotopos
B.3.8. Sugu sastāva mērķtiecīga veidošana
B.3.9. Nevēlamu sugu ierobežošana

B.3.10. Aizsargājamo zālāju biotopu un potenciālo aizsargājamo zālāju biotopu apsaimniekošana pēc atjaunošanas pasākumiem

B.3.11.Pastāvīgo zālāju apsaimniekošana aizsargājamo zālāju biotopu platības palielināšanai, sugu dzīvotņu, ekoloģisko koridoru un ainavisko vērtību uzturēšanai

B.3.12. Atklātu zālāju platību veidošana īpašumā “Ziedlejas Gaujmaļi”, zālāju biotopu platības palielināšana, noganīšana

B.4.1. Degradētu augsto purvu un nosusināšanas ietekmētu augsto purvu hidroloģiskā režīma atjaunošana

B.4.2. Biotopu veidu 7160 Minerālvielām bagāti avoti un avotu purvi, 7220*Avoti, kas izgulsnē avotkaļķus un 7230 Kaļķaini zāļu purvi apsaimniekošana un atjaunošana

B.4.3. Purvu biotopu uzturēšana labvēlīgā aizsardzības stāvoklī pēc atjaunošanas pasākumu veikšanas

B.5.1. Hidroloģiskā režīma atjaunošana nosusināšanas ietekmētajās biotopa veida 91D0* Purvaini meži platībās

B.5.2. Aizsargājamu meža biotopu kvalitātes uzlabošana

B.5.3. Mežaudzes struktūras dabiskošana mākslīgi ierīkotās un koptās mežaudzēs, mirušās koksnes daudzuma palielināšana

B.5.4. Neiejaukšanās meža dabiskajos attīstības procesos 13879 ha platībā

B.6.2.Lapkoku praulgrauža atradņu savienošana (Auciems – Raiskums – Ungurmuiža)

B.6.3.Aizaugušas parkveida pļavas atēnošana Ungurmuižā un atjaunošana Turaidas apkārtnē, apsaimniekošanas nodrošināšana atjaunotajās parkveida platībās Ungurmuižā un Siguldas-Turaidas apkārtnē

B.6.4.Koku alejas labvēlīga statusa nodrošināšana, ceļa posmā Kārļi – Zvārtes iezis

B.6.5. Tītmaņu vecupes ūdens spoguļa platības palielināšana

B.6.6. Vertigo angustior, V.geyeri biotopu kvalitātes uzlabošana, veicot krūmu un invazīvo augu ierobežošanu.

B.6.9. Ošu pļavraibeņa Hypodrias maturna dzīvotņu apsaimniekošana

B.6.10. Skabiozu pļavraibeņa Euphydrias aurinia dzīvotņu apsaimniekošana

B.6.14. Putekļu piesārņojuma mazināšana gar alejām, kurās ir veci platlapju koki, ķērpju sugu dzīvotņu labvēlīga stāvokļa uzturēšanai

B.6.15. Vaives dzirnavu aizsprosta nojaukšana vai pārbūvēšana par zivju ceļu, kopā ar bijušā dzirnavezera atjaunošanu un apsaimniekošanu

B.6.16. Aleju uzturēšana labvēlīgā aizsardzības stāvoklī

B.6.18. Vairošanās ūdenstilpņu izveide/atjaunošana lielajam tritonam

B.7.1. Invazīvo augu sugu izplatības ierobežošana

B.7.3. Invazīvās sugas Spānijas kailgliemeža Arion vulgaris ierobežošana

C.2.2. Skatu vietu uzturēšana, skatu atvērumu izveidošanas plāna izstrāde Gaujas krastiem

C.5. Ainavu apsaimniekošana atbilstoši izstrādātai ainavu koncepcijai

D.2.1. Antropogēnās slodzes samazināšana pie Niniera ezera

D.2.2. Antropogēnās slodzes samazināšana pie Kazugravas Lībānu - Jaunzemju šūnakmens kraujas un ūdenskritumiem

D.2.3. Dāvida dzirnavu avotu piekļuves labiekārtojums

D.2.4. Tūrisma infrastruktūras uzlabošana pie Ērgļu klintīm

D.2.5. Takas posma virs Sietiņieža labiekārtošana

D.2.6. Takas posma Līču-Laņģu klinšu takā labiekārtojums, mālu karjera posma pārvirzīšana, taku tīkla papildināšana Lielās Ellītes virzienā

D.2.7.Takas labiekārtošana Ainavu kraujā

D.2.8. Vējupītes gravas šķērsojuma sakārtošana starp televīzijas torni un Daudas ielu

D.2.9. Antropogēnās slodzes samazināšana pie Daudas ūdenskrituma

D.2.10. Antropogēnās slodzes samazināšana pie Mazās Ellītes

D.2.12. Kubeseles dabas un vēstures takas labiekārtošana

D.2.15. Līgatnes upes krastu un stihiski izveidoto taku tīklojuma optimizēšana Līgatnē antropogēnās slodzes mazināšanai

D.2.16. Braslas upes krastu un stihiski izveidoto taku tīklojuma optimizēšana antropogēnās slodzes mazināšanai

D.2.18. Laipu un cita veida antropogēno slodzi samazinošas infrastruktūras izveidošana pie Silzemnieku avotiem

D.2.19. Amatas takas marķējuma uzlabošana gar Dolomīta krauju

D.2.20. Tūrisma infrastruktūras ierīkošana antropogēnās slodzes kontrolei un samazināšanai pie alām un atsegumiem (Viesulēnu slāņi, Līgatnes pagrabalas)

D.2.22. Tūrisma un rekreācijas infrastruktūras izveide un papildināšana Cēsu apkārtnē

D.2.23. Rekreācijas infrastruktūras izveide Vaidavas ezeram pieguļošajā teritorijā

D.2.24. Tūrisma taku tīkla un infrastruktūras papildināšana Siguldas apkārtnē

D.2.33. Stihisko atpūtas vietu labiekārtošana un uzturēšana pie Auciema ezera, ezera ūdens kvalitātes kontrole

D.2.34. Infrastruktūras papildināšana kempingā “Jenča laivas”

D.2.35. Kempinga izveide un apsaimniekošana bijušajā glābšanas stacijā Cēsīs

D.2.36. Atpūtas namiņu un dabas takas izveide pie “Klinšu” mājām un Draņķupītes

D.2.37. Tūrisma un rekreācijas infrastruktūras izveide “Viesulēnos”

D.2.38. Atpūtas namiņu izveide īpašumā “Katrīnas”

D.2.39. Tūrisma infrastruktūras izveide īpašumā “Viļņi”

D.2.40. Tūrisma infrastruktūras atjaunošana un uzturēšana “Vecupītēs”

D.3.4. Zilā karoga peldvietu izveide un esošo kvalitatīva uzturēšana, oficiālo peldvietu iniciēšana

575000 576000 577000 578000 579000 580000 581000

382000 381000 380000 379000 378000 377000 376000 375000 374000 373000

Valmieras nov.

Kocēni

Brandeļi

Brandeļi

Kocēni

Mucenieki

Grāvelsiņi

Slokas

Jaunpeņģi

Peņģi

Paipalas

Mazkalni

Jaunkundziņi

Zariņi

Gropači

Raubēni

Jaunbrīnumi

Brīnumi

Mieriņi

Meirēni

Ruģēni 1

Ruģēni

Jaunupītes

Ozollapas

Bilderi

E264

A3

Mazdzērvītes

B.3.11. B.5.3. B.5.4. B.3.3. B.3.5. B.3.9. B.7.1. B.4.1.

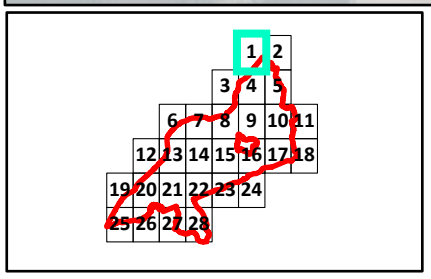

540 270 0 540 1,080 m

Karte piesaistīta Latvijas koordinātu sistēmai (LKS-92) TM projekcijā. Par pamatni izmantota ortofoto karte mērogā 1:10 000 © Latvijas Ģeotelpiskās informācijas aģentūra, 2016.-2018. Valsts adrešu reģistra dati, 2022.

582000 583000 584000 585000 586000 587000 588000

382000 381000 380000 379000 378000 377000 376000 375000 374000 373000

Valmiera

Valmieras nov.

Brandeļi

Kocēni

Brandeļi

B.3.11.

B.3.11.

B.3.11.

B.3.11. Mucenieki

Grāvelsiņi

B.5.4.

Slokas

B.5.4.

B.3.11.

Jaunpeņģi

B.3.2. B.3.3.

Peņģi

B.3.9. B.3.4. B.3.5.

B.3.11. B.3.11.

B.3.11.

Jumaras

Paipalas

B.3.11.

B.3.11.

E

B.7.1.

B.1.4.

B.7.1.

Vīteļi

B.3.9.

B.3.3.

B.3.5. B.3.2.

B.3.9.

B.3.7.

B.3.9.

Paulēni

B.3.3.

B.3.5. B.3.2.

B.3.11.

Kūļi

B.5.3.

B.5.3.

B.5.4.

B.5.4.

B.5.4.

B.7.3.

B.7.1.

B.5.3.

B.3.9.

B.3.5.

Lejasjērnes

Jērnes

B.5.3. B.5.3.

B.5.4. B.5.4.

Ruģēni

B.7.1.

Jaunupītes

B.5.3.

B.7.1.

B.5.4.

B.5.4.

B.7.1.

B.7.1.

B.5.4.

B.3.3.

Ķeiši

B.3.11.

B.3.1.

B.3.11.

Rūņi

B.3.11.

Bilderi

D.2.40.

B.5.3.

B.5.4.

B.3.9. B.5.4.

B.3.11.

B.3.11.

B.7.1.

B.7.1. B.5.4.

B.5.3.

B.7.1.

B.3.9.

B.5.4.

B.3.11.

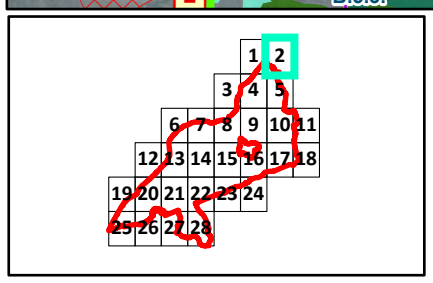

540 270 0 540 1,080 m

Karte piesaistīta Latvijas koordinātu sistēmai (LKS-92) TM projekcijā. Par pamatni izmantota ortofoto karte mērogā 1:10 000 © Latvijas Ģeotelpiskās informācijas aģentūra, 2016.-2018. Valsts adrešu reģistra dati, 2022.

568000 569000 570000 571000 572000 573000 574000

372000 371000 370000 369000 368000 367000 366000 365000 364000 363000

Valmieras nov.

Cēsu nov.

Zeltiņi
Vaiņagi
Liepiņas
Graviņas
Ziediņi
Silkalni
B.3.11.
B.3.11.
Daupi
Ventas
B.3.1.
Austriņi
Aizpuri
B.5.1.
Apiņi
Jāņkalni
B.3.11.
B.5.3.
B.5.4.
Kalniņi
Akmentiņi
Dimanti
Ieviņas
Robežnieki
Lejassilavnieki
Liepiņas
Cepurītes
Jaunsilaunieki
Čiekurkalni
Mazmuižnieki
Kalnsētas
Apšukalni
Priedulāji

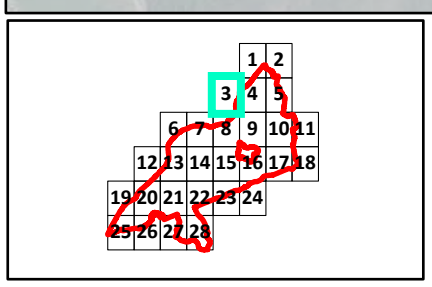

540 270 0 540 1,080
m

Karte piesaistīta Latvijas koordinātu sistēmai (LKS-92) TM projekcijā. Par pamatni izmantota ortofoto karte mērogā 1:10 000 © Latvijas Ģeotelpiskās informācijas aģentūra, 2016.-2018. Valsts adrešu reģistra dati, 2022.

575000 576000 577000 578000 579000 580000 581000

372000 371000 370000 369000 368000 367000 366000 365000 364000 363000

Valmieras nov.

Cēsu nov.

Vaidava

Stoku klintis un Patkula ala

Mieriņi Meirēni Ruģēni 1 Ruģēni Jaunupītes Ozollapas Bilderi Avotiņi Laukakmeņi Druvas JaunmušasMušas Iņķi Lejzemnieki Vecjankas Vīlandes Jaunbaižas Baižas Sīļi Kreiļi Rieviņas Baltcepures Alejas Zemzari Trēziņi 1 Trēziņi Jaunvītoli Bokas Zeltiņi Ozolzīles Vanagi Kužas Vaiņagi Liepiņas Rāceņi Graviņas Vecbriņķi Briņķi Zeiboti Denderi Ziediņi Silkalni Gribieši Ābeles Austriņi Meldri Aizpuri Vārpas Mazšķirbas Vangaļi Leimaņi Medņi Jaunķūķi Viduskūķi Kalnakūķi Škirbas Lejnieki Rūķīši Ābelītes Jurjāņi Kalniņi Dimanti Kalnieši Ceriņi Jaunkalnieši Viesturi Žvīguri Lejasžvīguri Anuļi Ieviņas Jaunveļķi Lielnoras Noras Skujnieki Zemturi Kastaņi Cauči Lazdas Mežmaļi Jaunpalmēni Palmēni Indrāni Antoni Mazindrāni Lejassilavnieki Silavnieki Jaunsilaunieki Cepurītes Čiekurkalni Līgotāji Vecbaļļas Cīruļi Pīlādži Celtnieki Kalāči Virši Vecliepas Stoķi 1 Stoķi 2 Kurmīši Ceplīši Braukši Tūtes Kalna Tūtes Nauči Jaunliepas Gaišļi Salaspidzēni Vecsigaldas Lielbrieži Priedītes Lejasstruņķi Rukši

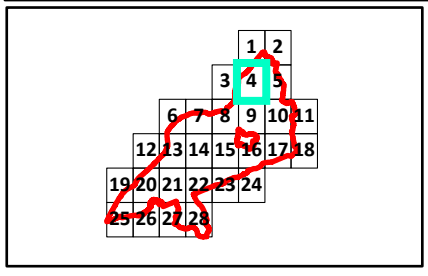

540 270 0 540 1,080 m

Karte piesaistīta Latvijas koordinātu sistēmai (LKS-92) TM projekcijā. Par pamatni izmantota ortofoto karte mērogā 1:10 000 © Latvijas Ģeotelpiskās informācijas aģentūra, 2016.-2018. Valsts adrešu reģistra dati, 2022.

582000 583000 584000 585000 586000 587000 588000

372000 371000 370000 369000 368000 367000 366000 365000 364000 363000

Lejasjērnes
Jērnes
Ruģēni
Jaunupītes
Ķeiši
Rūņi
Bilderi
Avotiņi
Straupnieki
Jauneniņi
Gaujmala Sapas 65
Karadēkas
Gaujmala Sapas 70
Gaujmala Sapas 75
Gaujmala Sapas 9
Gaujmala Sapas 8
Gaujmala Sapas 7
Sapas
Avoti
Polbrenču un Dukuļu avoti
Rieviņas
Līči
Līči
Baltcepures
Elimas
Pīlāri
Kīši
Plāgsti
Bekas
Īves
Sprižas
Mežmalas
Līču slāni
Iemetēji
Dukuļi
Iemetēji 1
Iemetēji 3
Iemetēji 2
Pūces
Valmieras nov.
Pūces krejotava
Jaunmieturi
Smēdēni
Mieturi
Valmieriņi
Bezdelīgas
Lejas Ozoli
Silmači
Jaunsiliņi
Silabērziņi
Salasbērziņi
Leči
Baltā klints (Liepas iezis)
Jaunvedriki
Lejas Vedriki
Vedriki
Medņi
Kalna Dunduri
Dunduri
Sietiņi
Sietiņiezis
Lejas Kainaiži
Kainaiži
Kalna Kainaiži
Antoni
Indrāni
Lielakmens
Mazindrāni
Rāmlejas
Cēsu nov.
Kauliņi
Rāmnieki
Jaunzibeņi
Galauži
Zibeņi
Kalnagalauži
Jaunkalni
Grīviņu Dzirnavas
Grīviņi
Jaunzemi
Jaunozoli
Birztalas
Lejas Grīviņi
Lejaskārkli
Grīviņu iezis
Drākas
Leči A
Leči B
Jaunsigaldas
Vidussigaldas
Veckošas
Jaunkošas
Lejasstrunķi

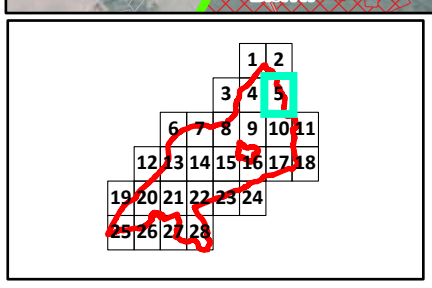

540 270 0 540 1,080 m

Karte piesaistīta Latvijas koordinātu sistēmai (LKS-92) TM projekcijā. Par pamatni izmantota ortofoto karte mērogā 1:10 000 © Latvijas Ģeotelpiskās informācijas aģentūra, 2016.-2018. Valsts adrešu reģistra dati, 2022.

554000 555000 556000 557000 558000 559000 560000

363000 362000 361000 360000 359000 358000 357000 356000 355000 354000

Cēsu nov.

Siguldas nov.

A3 E264

Plācis

Straupe

Kīrši Zītari Silmači Rasas Ceriņi Kastaņi Vīksnas Kraujas Silavas Cīrulīši Skolotāju māja Aizas Pitsepi Smilgas Eicēni Siernīcas Ābeles Mediķi Imantas Kļavas Bērzkalni Bērzmuiža Miezīši Kalniņi Ozolnieki Krastiņi Valdaines Atpūtas Puriņi Rūķi Liepiņas 1 Elmedi Vilnīši Ākmentiņi Saulītes Silkalni Lejas Kuķēni Trakšēni Lukstiņi Upītes Mežrozītes Teteri Kalnozoli Fazāni Rožkalni Priežkalni Avotiņi 1 Kalna Kuķēni Mētraines Lielandžas Krauklīši Pumpuri Liepkalni Stūrīši Saliņas Vīlciņi Ezerkalni Vīņaudas Ķingas Līcīši

B.3.11. B.3.2. B.3.9. B.4.1. B.5.4. B.5.3. B.5.1. B.7.1. B.1.3. B.6.6.

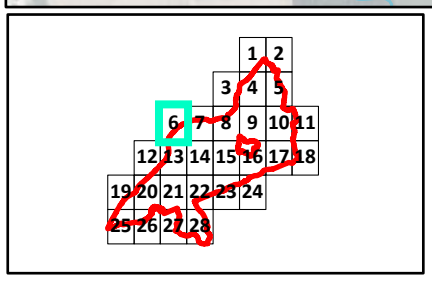

540 270 0 540 1,080 m

Karte piesaistīta Latvijas koordinātu sistēmai (LKS-92) TM projekcijā. Par pamatni izmantota ortofoto karte mērogā 1:10 000 © Latvijas Ģeotelpiskās informācijas aģentūra, 2016.-2018. Valsts adrešu reģistra dati, 2022.

561000 562000 563000 564000 565000 566000 567000

363000 362000 361000 360000 359000 358000 357000 356000 355000 354000

Ezeriņi
Tiltiņi
Gārsas
Jānīši
Vairogi
Gobas
Morīši
Putnukalni
Pīlādži
Vēji
Līčupes
Stalbe
Stalbe
Vārpas
Pūpoli
Birzes
Leduskalni
Vītoli
Teikas
Gravas
Strautiņi
A3
Cēsu nov.
Līcīši
Aizupes
Jaunzemi
Svīres
Gravnieki
Jaunķīši
Mucenieki
Vaiņagi
Ķīši
Āpškalni
Ķingas
Milmēni
Vīņaudas
Madrides
Vārnēni
Ungurklāmaņi
Purmaļi
Vecklāmaņi
Jaunķiguļi
Ķiguļi
Silkalni
Vecklāmaņi
Ārgaļi
Spriguļi
Lielandžas
Jaunceplīši
Ceplīši
Gaiļi
Pūricas
Straupnieki
Andriņi
Lejas Andriņi
Stalbes Birzgaļi
Grantskalni
Brīvnieki
Ķieģelnieki
Rožkalni
Ausekļi
Ozoli
Dreimanīši
Rasaskalni
Ziemeļi
Pulles
Keči
Priedes
Puķkalni
Lazdiņas
Aizvējas
Āres
Pākalnini
Uplejas
Ratnieki
Līgas
Pļaviņas
Dzirnezeri
Ozoli
Griķi
Druvnieki
Virsaiši
Cepļi
Kābeles
Putniņi
Rozes
Ābeles
Mazaiskrogs
Ziediņi
Lejas Indrāni
Indrāni
Zaļkalni
Zaļkalni
Vārtapas
Jaunrūjas
Čukuri
Ozolkalni
Auziņas
Bērziņi
Mīļās Mājas
Brīzes
Bērziņi
Āpšas
Kalnāji
Mežiņi
Birznieki
Upītes
Pieci
Gundegas
Gundegas
Mīļumi
Kūdums
Kūdums
Kalēji
Pavasari
Lapaiņi
Līcīši
Irbēni
Kūduma
Strautiņi
Anuļi
Jaunzemnieki
Paeglīši
Purmaļi
Birzgaļi

B.7.1. B.5.4. B.5.3. B.3.11. B.3.9. B.3.2. B.3.1. B.6.14. B.6.3. B.6.2. B.6.16. B.5.1. B.1.3. B.6.6. B.4.1. B.1.1. D.3.4

540 270 0 540 1,080 m

Karte piesaistīta Latvijas koordinātu sistēmai (LKS-92) TM projekcijā. Par pamatni izmantota ortofoto karte mērogā 1:10 000 © Latvijas Ģeotelpiskās informācijas aģentūra, 2016.-2018. Valsts adrešu reģistra dati, 2022.

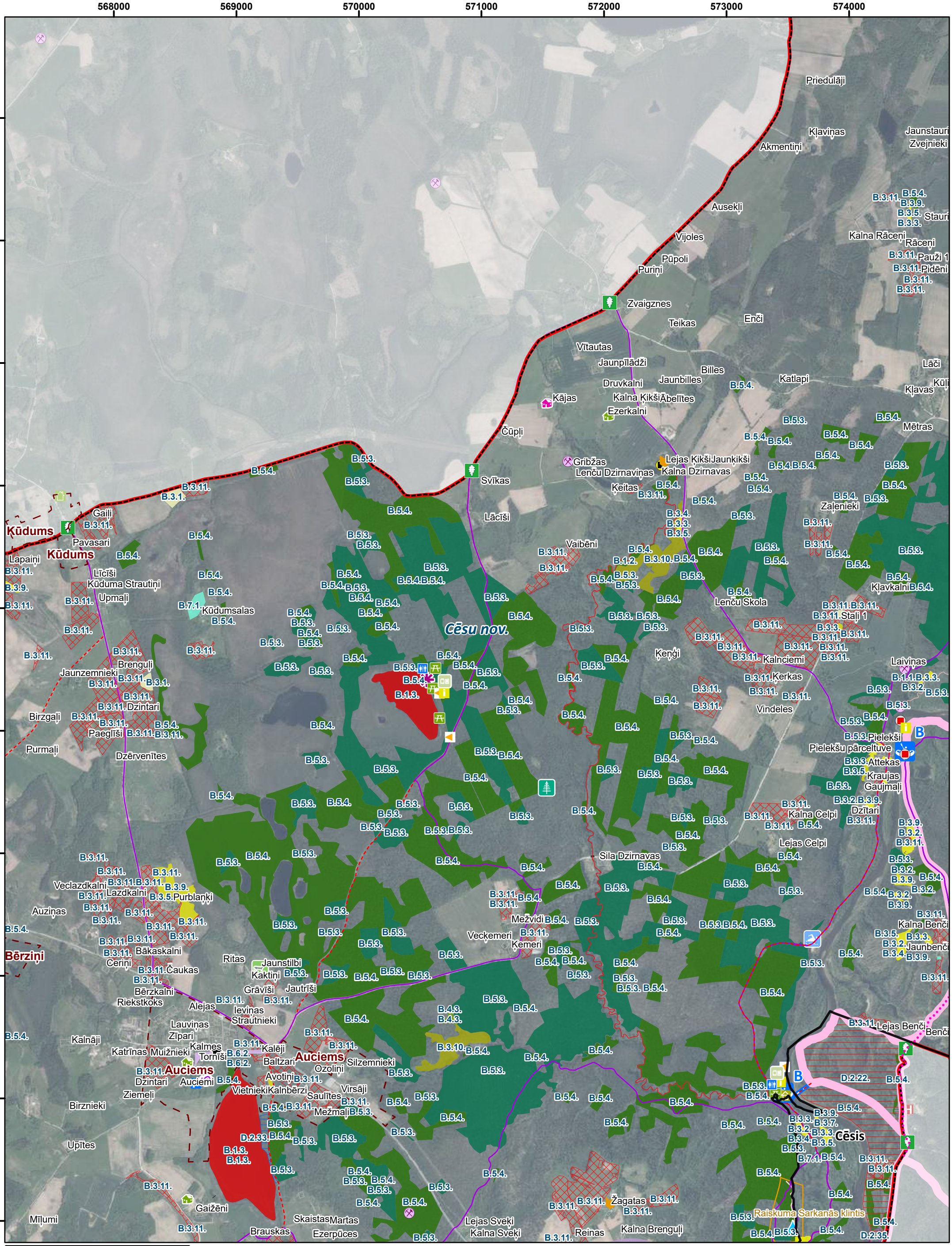

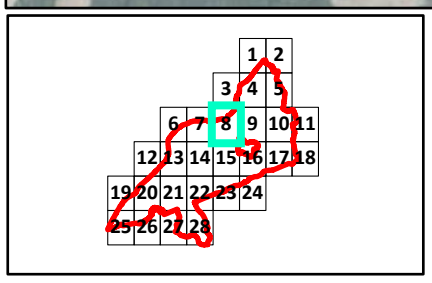

540 270 0 540 1,080 m

Karte piesaistīta Latvijas koordinātu sistēmai (LKS-92) TM projekcijā. Par pamatni izmantota ortofoto karte mērogā 1:10 000 © Latvijas Ģeotelpiskās informācijas aģentūra, 2016.-2018. Valsts adrešu reģistra dati, 2022.

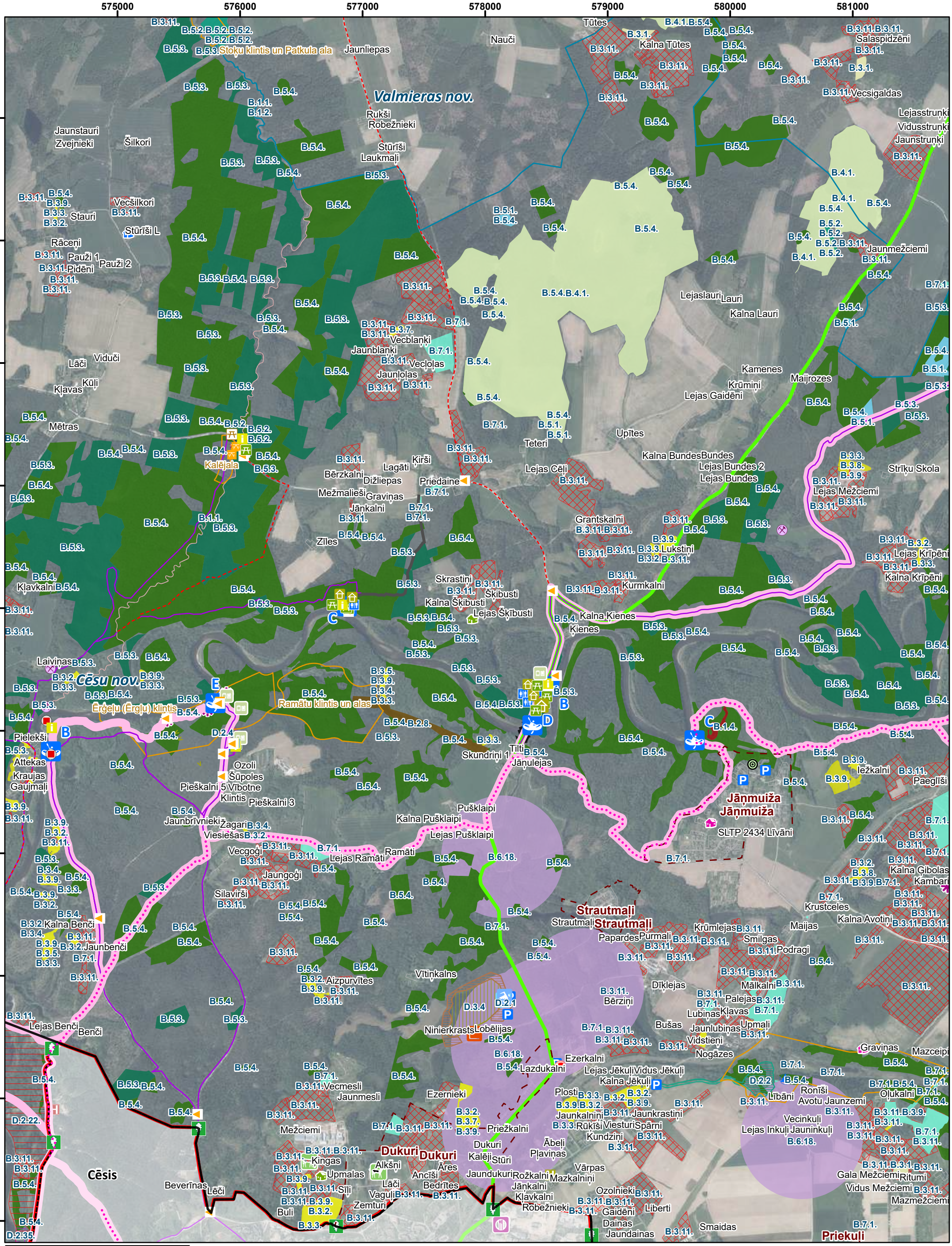
575000
576000
577000
578000
579000
580000
581000
363000
362000
361000
360000
359000
358000
357000
356000
355000
354000
Valmieras nov.
Cēsu nov.
Stoķu klintis un Patkula ala
Ērģeļu (Ērgļu) klintis
Ramātu klintis un alas
Jāņmuiža
Jāņmuiža
Strautmaļi
Strautmaļi
Dukuri
Dukuri
Cēsis
Priekuļi
Jaunliepas
Nauči
Tūtes
Kalna Tūtes
Salaspidzēni
Vecsigaldas
Lejasstrunķi
Vidusstrunķi
Jaunstrunķi
Jaunstauri
Zvejnieki
Šilkori
Rukši
Robežnieki
Stūrīši
Laukmaļi
Vecšilkori
Stauri
Stūrīši L.
Rāceņi
Pauži 1
Pauži 2
Pidēni
Jaunmežciemi
Lejaslauri
Lauri
Kalna Lauri
Vecblaņķi
Jaunblaņķi
Vecļoļas
Jaunļoļas
Viduči
Lāči
Kļavas
Kūļi
Kamenes
Krūmiņi
Maijrozes
Lejas Gaidēni
Mētras
Kalējala
Upītes
Teteri
Kalna Bundes
Bundes
Lejas Bundes 2
Lejas Bundes
Strīķu Skola
Lejas Mežciemi
Bērzkalni
Dižliepas
Lagāti
Ķirši
Priedaine
Mežmalieši
Graviņas
Jāņkalni
Lejas Cēļi
Grantskalni
Zīles
Lukstiņi
Lejas Krīpēni
Kalna Krīpēni
Skrastiņi
Šķibusti
Kalna Šķibusti
Lejas Šķibusti
Kurmkalni
Kalna Ķienes
Ķienes
Kļavkalni
Laiviņas
Ērģeļu (Ērgļu) klintis
Pielekši
Attekas
Kraujas
Gaujmaļi
Ozoli
Šūpoles
Pieškalni 5
Vītotne
Klintis
Pieškalni 3
Jaunbrīvnieki
Žagari
Viesiešas
Vecgoģi
Jaungoģi
Silavirši
Lejas Ramāti
Ramāti
Tilti
Skundriņi 1
Jāņulejas
Iežkalni
Paeglīši
Pušklaipi
Kalna Pušklaipi
Lejas Pušklaipi
SLTP 2434 Līvāni
Kalna Ģibolas
Kambari
Krustceles
Kalna Avotiņi
Maijas
Krūmlejas
Smilgas
Podragi
Papardes
Purmali
Kalna Benči
Jaunbenči
Vītiņkalns
Aizpurvītes
Ninierkrasts
Lobēlijas
Dīķlejas
Bērziņi
Mālkalni
Palejas
Lubiņas
Kļavas
Upmaļi
Jaunlubiņas
Bušas
Vidstieņi
Nogāzes
Graviņas
Mazceipi
Lejas Benči
Benči
Ezerkalni
Lejas Jēkuļi
Vidus Jēkuļi
Kalna Jēkuļi
Lāzdukalni
Vecmesli
Jaunmesli
Ezernieki
Mežciemi
Plosti
Jaunkalniņi
Jaunkrastiņi
Rūķīši
Viesturi
Spārni
Kundziņi
Priežkalni
Dukuri
Kalēji
Stūri
Ābeļi
Pļaviņas
Vārpas
Mazkalniņi
Jaundukuri
Rožkalni
Jāņkalni
Klavkalni
Robežnieki
Ozolnieki
Gaidēni
Liberti
Dainas
Jaundainas
Smaidas
Gala Mežciemi
Ritumi
Vidus Mežciemi
Mazmežciemi
Lībāni
Roniši
Avotu Jaunzemi
Oļukalni
Vecinkuļi
Lejas Inkuļi
Jauninkuļi
Kingas
Upmalas
Lāči
Vaguļi
Sīļi
Zemturi
Buli
Beverīnas
Lēči
Ārēs
Ancīši
Bedrītes
Aldžņi
Kalna Šķēlītes
Kalna Ķībolas
Kalna Ķībolas
Kalna Ķībolas

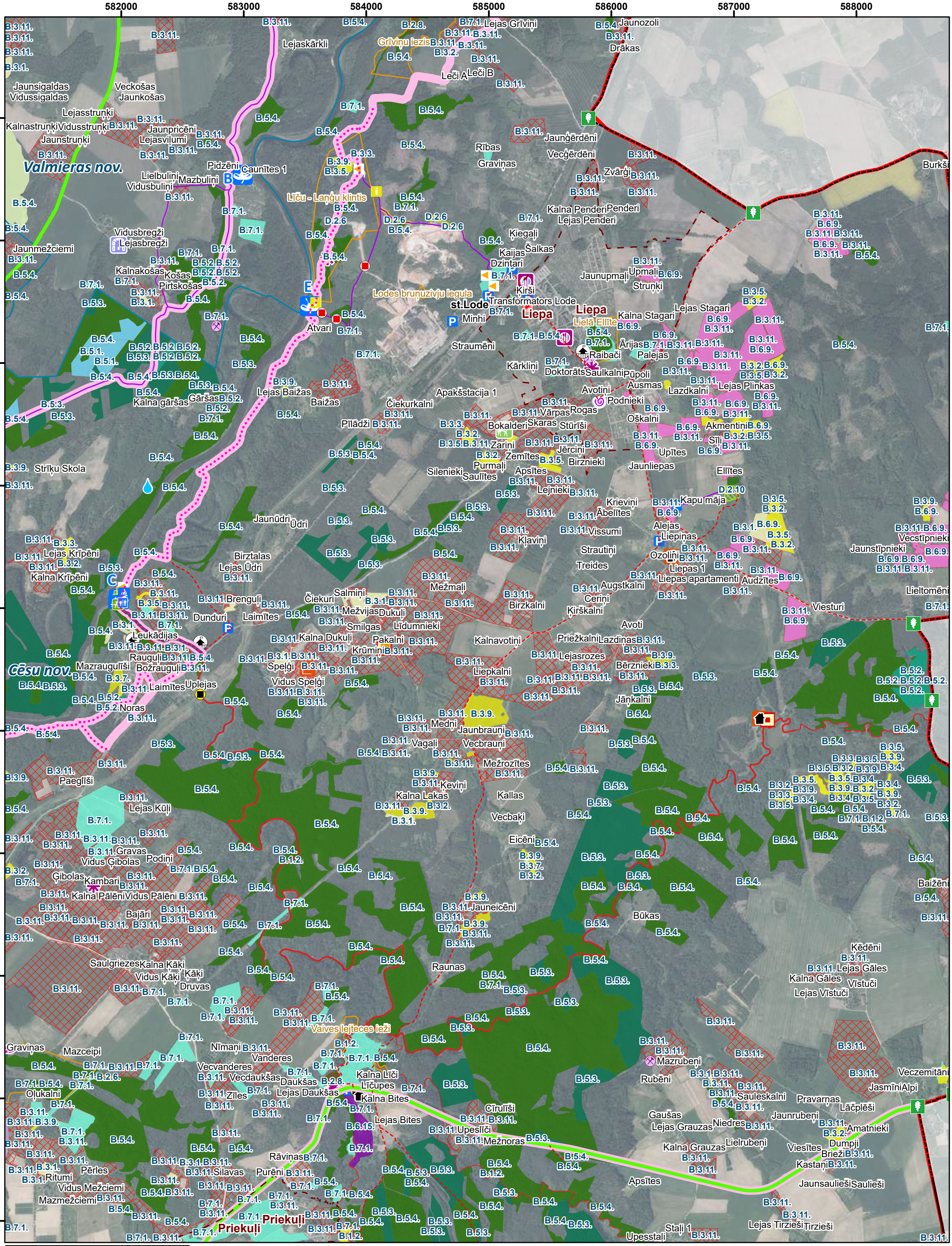

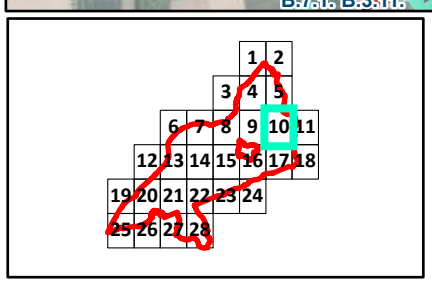

540 270 0 540 1,080 m

Karte piesaistīta Latvijas koordinātu sistēmai (LKS-92) TM projekcijā. Par pamatni izmantota ortofoto karte mērogā 1:10 000 © Latvijas Ģeotelpiskās informācijas aģentūra, 2016.-2018. Valsts adrešu reģistra dati, 2022.

589000 590000 591000 592000 593000 594000 595000

363000 362000 361000 360000 359000 358000 357000 356000 355000 354000

Burkši
B.5.4.
B.7.1.
Cēsu nov.
B.3.11.
B.6.9.
B.3.11.
Vanadziņi
Papardes
Kalmes
B.6.9.
B.3.11.
B.6.9.
Vītoli
B.3.11.
B.6.9.
B.3.11.
B.6.9.
B.3.5.
B.3.2.
Vecbalžēni
B.3.11.
B.6.9.
B.3.9.
B.3.2.
B.3.11.
B.6.9.
B.3.11.
Jaunstīpnieki
Vecstīpnieki
B.6.9.
B.6.9.
B.6.9.
B.3.11.
B.3.11.
B.3.11.
B.6.9.
B.3.11.
Lejas Sigāti
B.6.9.
Jaunbalžēni
Lieltomēni
B.3.11.
Maztomēni
B.5.3.
B.5.4.
B.5.2.
B.5.2.
B.5.2.
B.5.2.
B.5.2.
B.5.4.
B.1.2.
B.3.5.
B.3.9.
B.3.4.
Smiltenes nov.
B.3.9.
B.3.4.
B.3.2.
B.7.1.
B.5.4.
B.1.2.
B.7.1.
B.5.3.
B.5.4.
B.5.3.
B.5.4.
B.5.4.
Baižēni
B.5.4.
B.3.11.
Malēji
B.3.11.
B.3.11.
B.3.11.
B.3.2.
Veczemitāni
B.3.5.
Jasmīni
Alpi
B.3.11.

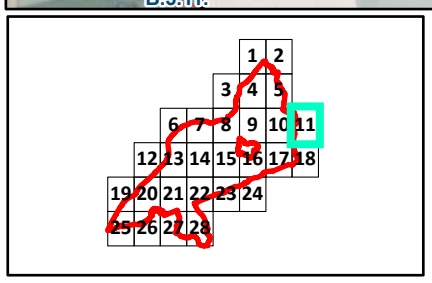

540 270 0 540 1,080 m

Karte piesaistīta Latvijas koordinātu sistēmai (LKS-92) TM projekcijā. Par pamatni izmantota ortofoto karte mērogā 1:10 000 © Latvijas Ģeotelpiskās informācijas aģentūra, 2016.-2018. Valsts adrešu reģistra dati, 2022.

547000 548000 549000 550000 551000 552000 553000

354000 353000 352000 351000 350000 349000 348000 347000 346000 345000

Cēsu nov.

Siguldas nov.

E264

Grīvas

B.3.11.

Inciema Strazdiņi

Mazburtnieki

B.7.1.

Sauleskalni

Ausekļi

Bajāri

Oši 1

Palejas

Inciems

Ataugas

Zālītes

Jaunliepkalni

Stempkalni

Teiči

Stūrīši

B.5.4.

A3

Ostermaņi

Priežkalni

Mūrīši

Vecbramaņi

Jaunkrustiņi

Priedāji

Sediņi

B.6.9.

B.5.3.

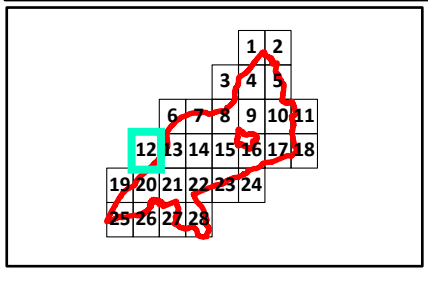

540 270 0 540 1,080 m

Karte piesaistīta Latvijas koordinātu sistēmai (LKS-92) TM projekcijā. Par pamatni izmantota ortofoto karte mērogā 1:10 000 © Latvijas Ģeotelpiskās informācijas aģentūra, 2016.-2018. Valsts adrešu reģistra dati, 2022.

554000 555000 556000 557000 558000 559000 560000

354000 353000 352000 351000 350000 349000 348000 347000 346000 345000

E264
A3
Lielandžas
Krauklīši
Pumpuri
Liepkalni
Stūrīši
Gruzīši
Krūmiņi
Jaunzemji
Dietari
Indrāni
Mežokas
Vecsvabadnieki
Lielsvabadnieki
Mazsvabadnieki
Plaudīši
Lielstraupe
Lielstraupe
EzervējiPekši
Laimneši
Līčupes
Cīruļi
Birzgaļi
Vēverīši
Sārniņi
ApinīšiApiņi
Purgaiļi
Jāņkalni
Braslas
Braslas
Jaunrūķīši
Podnieki
Cēsu nov.
Aņītes
Bangas
Avoti
Krāces
Varšavas
Kraujas
Virtakas
Šķelēni
Lielšķelēni
Braslas Ieži
Kurmi
Siguldas nov.
Silēni
Sniedzes
Mežsētas
Grīvas
Kalpiņi
Barģi
Alaiņi
Gundegas
Ruči
Kalnslūnas
Lejasslūnas
Jaunrudzīši
Inciema Strazdiņi
Inciems
Inciems
Aniņas
Oši 1
Palejas
Jaunbērziņi
Ķieģelcepļi
Rutmaņi
VecsulaiņiSulaiņi
LejaskešiKeši
Teiči
Palejas
Ērmaņi
Klintis
Gūdas
Launagiezis
Gūdu klintis
Priežkalni
Jaunmeževidi
Kumelītes
Bērziņi
Muižnieki
Gaujas
Upesmuižnieki
Maztītmaņi
Jaunsaimnieki
Attakas
Kraujas

540 270 0 540 1,080
m

Karte piesaistīta Latvijas koordinātu sistēmai (LKS-92) TM projekcijā. Par pamatni izmantota ortofoto karte mērogā 1:10 000 © Latvijas Ģeotelpiskās informācijas aģentūra, 2016.-2018. Valsts adrešu reģistra dati, 2022.

561000 562000 563000 564000 565000 566000 567000

354000 353000 352000 351000 350000 349000 348000 347000 346000 345000

Lielandžas
Pūricas
Jaunceplīši
Ceplīši
Gaiļi
Straupnieki
Andriņi
Lejas Andriņi
Čakstes
Pušpūri
Lazdukalni
Pušpūru Krejotava
Akmenskalni
Glazieri
Teicītes
Lejas
Brenči
Mežokas
Rajēni
Cīruļi
Līčupes
Līdumnieki
Sārniņi
Dreimaņi
Liepas
Purgaiļi
Ķirži
Tavaiņi
Mežnoras
Pulles
Ķeči
Gundegas
Pieci
Meža Strazdi
Gailonas
Mīļumi
Upītes
Grotes
Jaungrotes
Veccepļi
Prieniņi
Paegļi
Grīvas
Briedīši
Tauriņi
Mežciemi
Cēsu nov.
Jātnieki
Miškas
Ēdernieki
Bebri
Vīboņi
Kalna Vīboņi
Ēdernieku klintis
Leimaņu iezis
Ķūķu klintis
Klucīšu Krejotava
Klucīši
Robiņi
Vaicēni
Mežsētas
Šiliņi
Muižnieki
Vanadziņi
Baltiņi
Piesēni
Kuršu
Vecapsītes
Lieļi
Lūciņi
Druvas
Pakuļi
Līņi
Jaunkatrīnas
Galdnieki
Gaujēni
Skaļupes
Skaļupes 1
Skaļupes 2
Skaļupes 3
Roču ala
Rotas
Katrīnas iezis
Klintis
Gūdas
Gūdu klintis
Spriņģu iezis
LĪGATNE
Līgatne
Kumelītes
Bērziņi
Maztītmaņi

Karte piesaistīta Latvijas koordinātu sistēmai (LKS-92) TM projekcijā. Par pamatni izmantota ortofoto karte mērogā 1:10 000 © Latvijas Ģeotelpiskās informācijas aģentūra, 2016.-2018. Valsts adrešu reģistra dati, 2022.

540 270 0 540 1,080 m

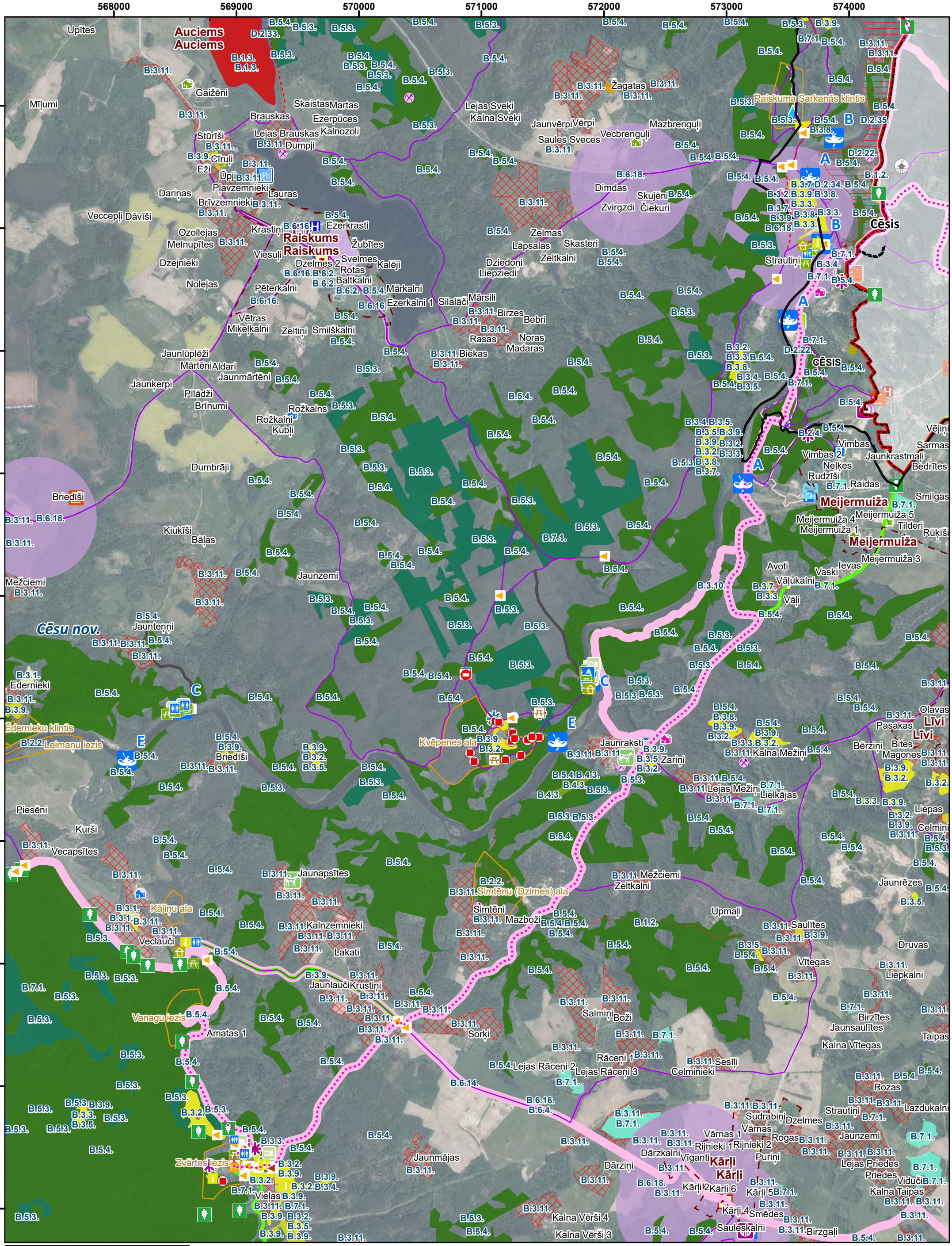

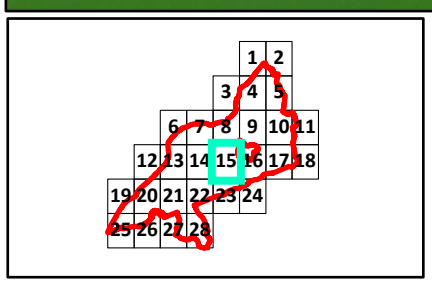

540 270 0 540 1,080 m

Karte piesaistīta Latvijas koordinātu sistēmai (LKS-92) TM projekcijā. Par pamatni izmantota ortofoto karte mērogā 1:10 000 © Latvijas Ģeotelpiskās informācijas aģentūra, 2016.-2018. Valsts adrešu reģistra dati, 2022.

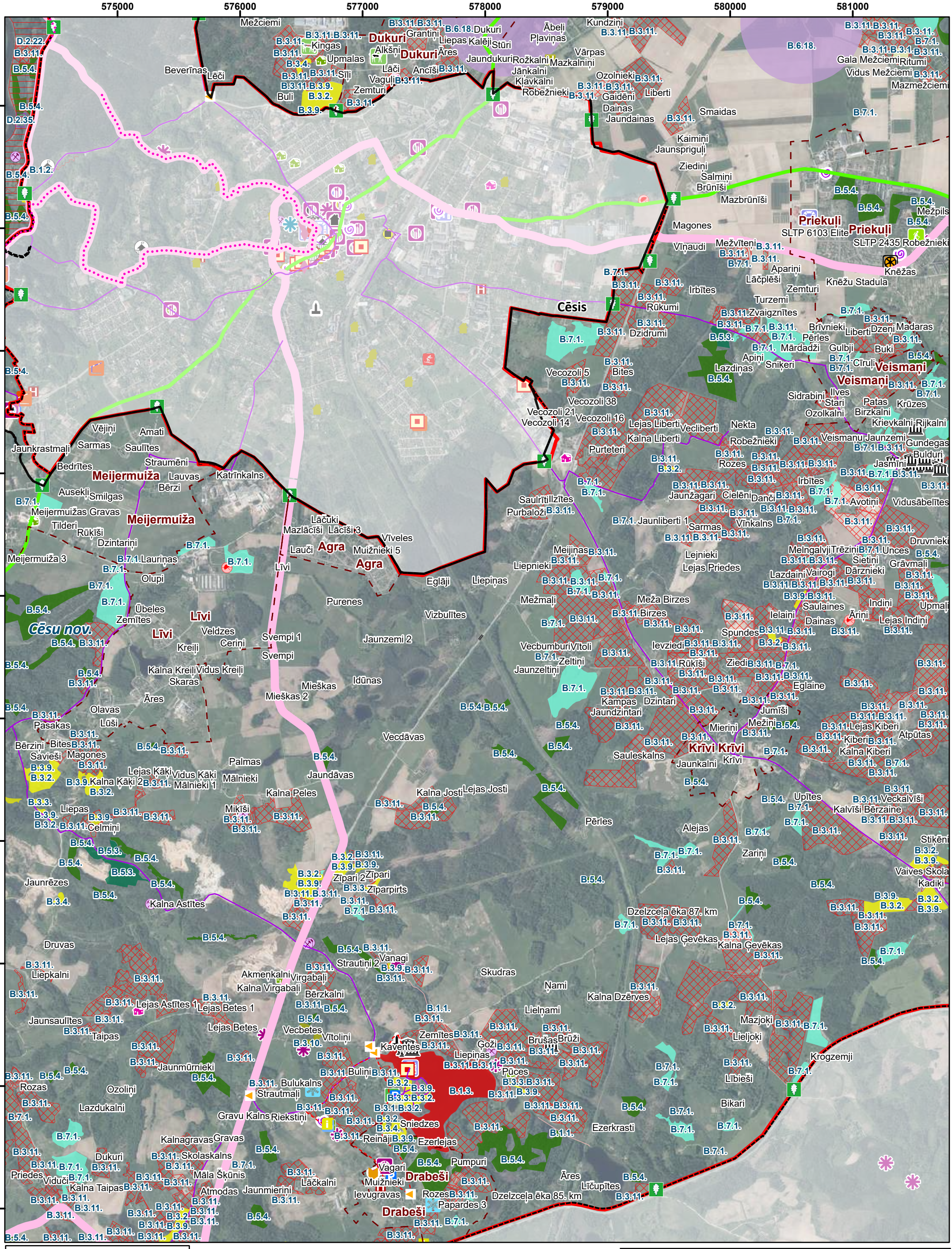

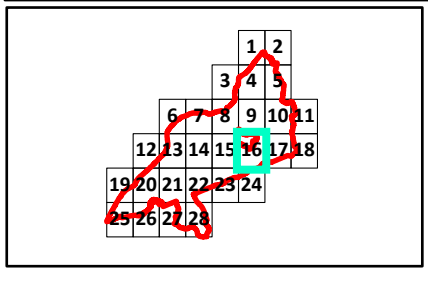

540 270 0 540 1,080 m

Karte piesaistīta Latvijas koordinātu sistēmai (LKS-92) TM projekcijā. Par pamatni izmantota ortofoto karte mērogā 1:10 000 © Latvijas Ģeotelpiskās informācijas aģentūra, 2016.-2018. Valsts adrešu reģistra dati, 2022.

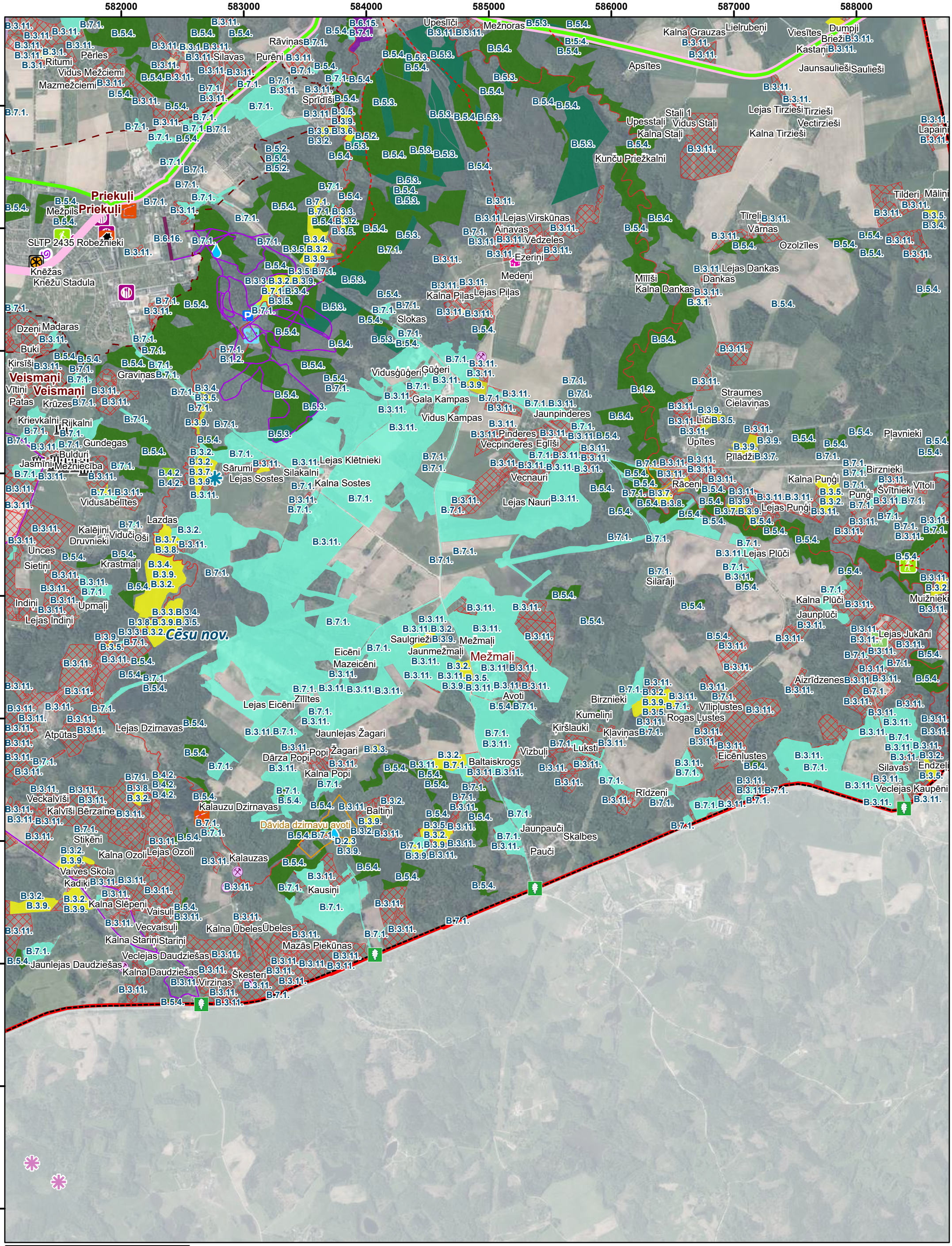

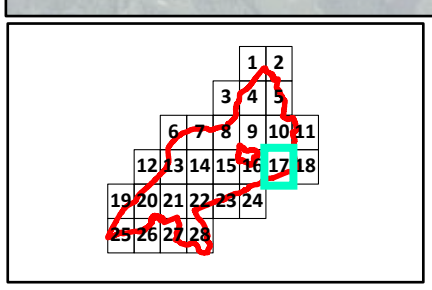

540 270 0 540 1,080 m

Karte piesaistīta Latvijas koordinātu sistēmai (LKS-92) TM projekcijā. Par pamatni izmantota ortofoto karte mērogā 1:10 000 © Latvijas Ģeotelpiskās informācijas aģentūra, 2016.-2018. Valsts adrešu reģistra dati, 2022.

589000 590000 591000 592000 593000 594000 595000

354000 353000 352000 351000 350000 349000 348000 347000 346000 345000

Smiltenes nov.

B.3.11. Lapaiņi B.3.11. B.3.11.

Tilderi Māliņi B.3.11. B.3.11. B.3.4. B.3.5. B.5.4. B.3.11. B.5.4. B.3.11.

B.5.4.

B.3.11. B.3.11. Vēzīši

B.5.4. Pļavnieki B.5.4. B.5.4. B.5.4.

Birznieki B.3.11. B.3.11. Sudmalnieki B.3.11. Švitnieki Vītoli B.3.11. B.3.11. B.7.1. Vizbulītes Baloži Ezernieki B.7.1. B.7.1. B.3.11. Veselava B.3.11. B.7.1. B.7.1. Ziedini Rubeņi B.3.11. Ozoliņi Veselava B.3.11. B.5.4. Gruzdes B.3.5. B.3.2. B.3.11. B.3.11. Muižnieki B.3.11. B.3.11. Lejas Jukāni B.3.11. B.3.11. B.5.4. B.3.11. B.1.2. Takas Kārlēni B.3.11. B.3.11. Bērzkrogs

Cēsu nov.

Saulaines Grāvji B.5.4. B.3.11. B.3.11. B.7.1. B.3.11. B.3.11. B.3.11. B.3.11. B.3.11. Strautmaļi B.3.11. B.7.1. B.3.11. B.3.11. B.7.1. B.3.11. B.3.11. B.3.11. B.3.9. Endzeļi Alejas Silavas B.3.11. B.7.1. B.3.2. Veclejas Kaupēni B.7.1. B.3.11. B.3.11.

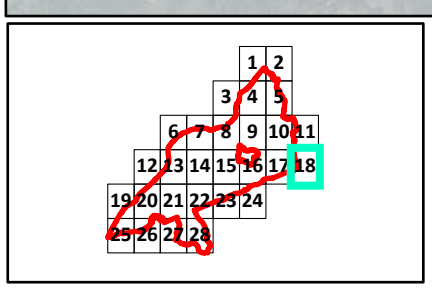

540 270 0 540 1,080 m

Karte piesaistīta Latvijas koordinātu sistēmai (LKS-92) TM projekcijā. Par pamatni izmantota ortofoto karte mērogā 1:10 000 © Latvijas Ģeotelpiskās informācijas aģentūra, 2016.-2018. Valsts adrešu reģistra dati, 2022.

540000 541000 542000 543000 544000 545000 546000

345000 344000 343000 342000 341000 340000 339000 338000 337000 336000

Limbažu nov.

Saulkrastu nov.

Siguldas nov.

Ragana

Ragana

Jaunlīves

Kalnlīves

Lejaslīves

Paimi

Kudricas

Āderes

Vējiņi

Dūži

Kokles

Līdumi

Vecsmilgas

Aldiņi

Sūnas

Atvases

Ataugas

Raganā

Krastkalni

Pļaviņas

Pumpuri

Melandri

Gobas

Krimuldas

Līgotāji

Silkreči

Mālkalni

Lejas Bitnieki

Meldri

Lejassedelnieki

Sedelnieki

Kalnasnīķeri

Mierciems

Melkas

Nieces

Ērgļi

Putniņi

Rodes

Straumēni

Ošas 1

Kalni

Lauvas

Veģi

Vītagas

Bružas

B.3.11. B.5.4. B.3.2. B.3.9. B.3.3. B.3.5.

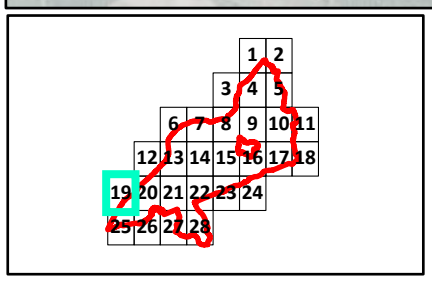

540 270 0 540 1,080 m

Karte piesaistīta Latvijas koordinātu sistēmai (LKS-92) TM projekcijā. Par pamatni izmantota ortofoto karte mērogā 1:10 000 © Latvijas Ģeotelpiskās informācijas aģentūra, 2016.-2018. Valsts adrešu reģistra dati, 2022.

547000 548000 549000 550000 551000 552000 553000

345000 344000 343000 342000 341000 340000 339000 338000 337000 336000

Siguldas nov.

Inciems Inciems Mūrīši Vecbramaņi Jaunkrustiņi Priežkalni Vāczemes Priedāji Sediņi Dambīši Graviņas Skrāpji Jaungraviņas Rasas Rieti Saulgrieži Skolotāju māja 2 Skolotāju māja 1 Kaļķuceplis Šteini Amatas Gravmaļi Silvēveri Sīmanīši Gulbīši Cēsnieki Dores Rūmnieki Smēdiņas Meiri Austriņi Roči Stumburi Jaunsilvēveri Līdumnieku avots Jaunlielkājas Kalnmeiri Lejasmeiri Birzniekmeiri Upeskalni Lejassikšņi Pūteļi Igauņi Kalna Melderīši Purmašas Melderi Meža Raudas Lejasbisenieki Bekeri Graši Upītes Lauka Rītupītes Karvi Lielkājas Lielstrautiņi Strauti Kalnbisenieki Veiži Blāzma Turaidas Ziedi Ziedkalnes Lejas Rozes Grotiņi Ozolkrauja Kalnraudas Vidusraudas Kalnrebi Priednieki Birznieki Muižēni Jaunpakuļi Zemīši Jāņkalni Lejaskesteri Viešas Krastvanki Apškalni Rebi 1 Rebi 2 Graudiņi Vecozoliņi Klētnieki Cerības Grāmatneši Lejasvičeikas Brūžlejas Jaungrāmatneši Dzintariņi Cīnīši Karātavkalni Smiltnieki Kudricas Rītiņi Liepiņas Mēlmaņi Jaunpumpuri Kalnabestes Krastiņi Eglaines Celmiņi Stopiņi Spars Krancīši Ozolkalni Jaunbestes Ievas Žemzari Vičeikas Pļavlejas Austrumi Rožkalni Līņi Vildes Jaunātes Martas Līgotāji Korintes Virsotnes Strautiņi Cīruļi Ātes Jaunsaulītes Rugāji Lejas Līgotāji Silmači Turaida Turaida Vecrobežnieki Līčupes Turaida 1 Cīruļu iezis un Blusu ala Bružas Jaunzemji Ūdenstornis Turaidā Čunkuri Bēršlejas Bērši Lielpūces Zīlītes Zītari Sprīdīši Teikas Īļgas Krastmaļi Silkreči Kovalti Staņģi Arāji Kārļkalni Krimuldas Līgotāji Krimuldas Strēlnieki Dainas Kalnaklaukas Kalna Klauku ala un avots Mālkalni Gaidas Gravzaķi Gūtmaņa ala Eņģeļi Āži Cipiņzaķi Sīkuļi Kraukļu aiza Daudas Lejassedelnieki Sedelnieki Ģērbumiņi Jaunģērbumi Lejasciedras Ciedras Zalkši Jaunsedelnieki Dumpji Vējkalni Sigulda Pētera ala Daņķi Dadzīši Purmaļi Krimuldas Pakalni Tīrumi KRIMULDA Putniņi Rijnieki Lapkalni Birzes Ķizbeles Šicas Ošas 1 Pļavnieki Gaitiņi Strazdiņi Mikas Krastmalas

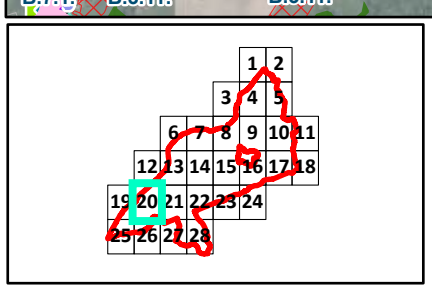

540 270 0 540 1,080 m

Karte piesaistīta Latvijas koordinātu sistēmai (LKS-92) TM projekcijā. Par pamatni izmantota ortofoto karte mērogā 1:10 000 © Latvijas Ģeotelpiskās informācijas aģentūra, 2016.-2018. Valsts adrešu reģistra dati, 2022.

554000 555000 556000 557000 558000 559000 560000

345000 344000 343000 342000 341000 340000 339000 338000 337000 336000

Priežkalni
Jaunmeždvidi
Jaunsaimnieki
Attakas
Kraujas
Elpi
Muižnieki
Upesmuižnieki
Gaujas
Elpju iezis un Vecandrijāņu klintis
Vecandrijāņi
Gūdu klintis
Kumelītes
Bērziņi
Maztītmaņi
Tītmaņu iezis
Kalnmuižnieki
Staltbrieži
Voljeri
Lejasstokas
Skrāpji
Vērīši
Lejasbeitiņi
Cūkaiņi
Kalnbundzenieki
Bundzenieki
Lejasbestes
Lejaszāģeri
Cēsnieki
Kalnzāģeri
Cēsu nov.
Plostnieki
Āpšukalns
Jaunandrijāņi
Māliņi
Vilkazeķes 1
Virsaiši
Pakuļi
Kūlīši
Kažociņi
Blāzmas
Vecvēveri
Kalna Vēveri
Ratnieki
Ratnieki 6
Ratnieki 5
Mākoņi
Sprogaiņi
Dreimaņi
Sīļi
Rudzupuķes
Lukstkalni
Egles
Ķauzeri
Zeltiņi
Ceplīši
Angotiņas
Vilnīši
Lazdas
Bedrītes
Īnkas
Stārasti
Strazdiņi
Ilgas
Sprogas
Klajumi
Rogas
Mazlūsari
Liellūsari
Vārpas
Brīvzemnieki
Bergi
Saules
Virši
Vērši
Pūpoliņi
Ceļmalas
Kalēji
Nurmiži
Nurmiži 3
Brūži
Dīķmalas
Āres
Ceriņi
Kļavas
Druviņas
Alksnāji
Jaunkalēji
Jāņīši
Uplejas
Līgotnes
Kalnēni
Salnēni
Augšlīgatne
Mežciemi
Dzelzceļa ēka 63. km
Dzelzceļa ēka 62. km
Ozolkrauja
Ozollīči
Viešas
Krastvanki
Sautas kalns
Vecdzintari
Indrāni
Pilskalni
Smilgas
Norkalni
Krastiņi
Ievas
Siguldas nov.
Līņi
Vildes
Sviķupītes ielejas atsegumi
Jāņkalni
Vecpāvuļi
Jaunpāvuļi
Kalnciemi
Robežnieki
Rožkrūmi
Kautraka gravas
Jaunkodaļas
Kodaļas
Kaktiņu gravas
Skāduļi 1
Skāduļi
Stemberģi
Mētras 2
Mūļļas
Viesturi
Mazsvikīši
Pālēni
Kalna Klauku ala un avots
Empēteri
Jodas
Dūči
Zemgalieši
Kārkli
Mazpekas
Pekas
Gravas
Daudas
Daudas un Jodupītes ieleja
Grotiņi 1
Grotiņi
Bajāri
Kalna Benčkēni
Priednieki
Ošlejas
Zalkši
Vairogi
Vecdrelļi
Cīņīši
Zemzari
Ķimeļi
Ataugas
Mazklētnieki
Klētnieki
Dravas
Apiņi
Lauciņi
Gobas
Pļaviņas
Lieldambīši
Straumes
Strautiņi
Dzelzceļa ēka 58. km
Lejasvārnas
Jurbrenči
Sigulda
A2
E77

Augšlīgatne

1 2
3 4 5
6 7 8 9 10 11
12 13 14 15 16 17 18
19 20 21 22 23 24
25 26 27 28

540 270 0 540 1,080 m

Karte piesaistīta Latvijas koordinātu sistēmai (LKS-92) TM projekcijā. Par pamatni izmantota ortofoto karte mērogā 1:10 000 © Latvijas Ģeotelpiskās informācijas aģentūra, 2016.-2018. Valsts adrešu reģistra dati, 2022.

561000 562000 563000 564000 565000 566000 567000

345000 344000 343000 342000 341000 340000 339000 338000 337000 336000

Kumelītes Bērziņi Maztītmani Līgatne LĪGATNE Lustūzis Ānfabrikas klintis Bigas Vīķi Vīķi 1 Kalna Bigas Veckūlas Mežāres Virsaiši Silavēveri Kūlīši Dravanti Kaņepes Vecruki Stīpnieki Kūlas Ozolnieki Zemītes Grūdeņi Vecvēveri Vidus Vēveri Zemgaļi Jaunvēveri Ataugas Strautnieki Slavēkas Pūpoli Jāņkalni Vizbuļi Pumpurīši Vētras Vālodzes Ķempji Ķempji Zanderu dolomīta alas Lutiņi Klētnieki 2 Mežsargi Atpūtas Jaunzuži Zuži Lukstkalni Liepas Zakari Zanderi Mazzanderi Lielzanderi Kalēji Veckārbes Ūdensstrazdi Dravnieki Egles Ķopas 1 Ķopas 2 Ikneši Miķelsoni Celmāji Pakalnes Upītes Vāvuļas Birzgaļi Saukumi Vilciņi Struņķi Meža Vāvuļas Zariņi Ķillas Bitenieki Zīles Kalnzemnieki Skaļupes Vībotnes Apsītes Cēsu nov. Salaiņi Jaunbērziņi Grantskalni Ceļavēji Rogas Kaderi Dārziņi Augšlīgatnes Skudrukalns Vecleči Mazlūsari Liellūsari Dālderi Ozollejas Ramas 2 Ramas Ceplīši Pļaviņas Parkas Graviņas Mālkalni Namdari Ezernieki Aurenieki Odziņas Klētnieki Ozoli Apšukalns Blodziņi 3 Zaļkalni Robežnieki Vecbiemi Ģērmaņi Urjāņi Āboli Kazaki Priedes Tīreļi Zīlītes Ašmaņi Rūķīši Legzdiņi Gūtmaņi Paeglītes Būmaņi Baltiņi 1 Baltiņi Uplejas Vecezeri Zilgalvji Zilgalvji 1 Bērzi Mežavēji Sikas 2 Andricēni Vizuļi Līgotnes Staļi Buliņi Ozolkalni Čaules Vītoli Pakalnīši Kalnēni Bukseri Rūdīši Berholti Apiņi Augšlīgatne Kalniņi Rasiņas Augšlīgatne Ventas Grabaži Pārslas Silmači Želmeņi Jaunāres Stūrīši Jaunrubeņi Dzelzceļa ēka 65 km Frīdfeldi Deičmaņi Brokādijas Ozoliņi Bangas E77 Kalna Andricēni Atvases Lejas Andricēni Purgaiļi Martas Muduļi Brinki 1 Gateri Ezerkrasti Liepu Kalns Vecšķēpeles Dzērves Gailīši

B.5.4. B.5.3. B.3.11. B.3.1. B.3.10. B.6.9. B.6.18. B.1.2. B.3.2. B.3.9. B.3.5. B.7.1. B.7.1.1. B.3.5.

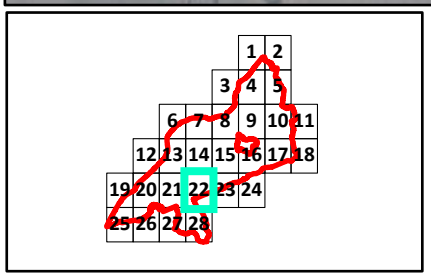

540 270 0 540 1,080 m

Karte piesaistīta Latvijas koordinātu sistēmai (LKS-92) TM projekcijā. Par pamatni izmantota ortofoto karte mērogā 1:10 000 © Latvijas Ģeotelpiskās informācijas aģentūra, 2016.-2018. Valsts adrešu reģistra dati, 2022.

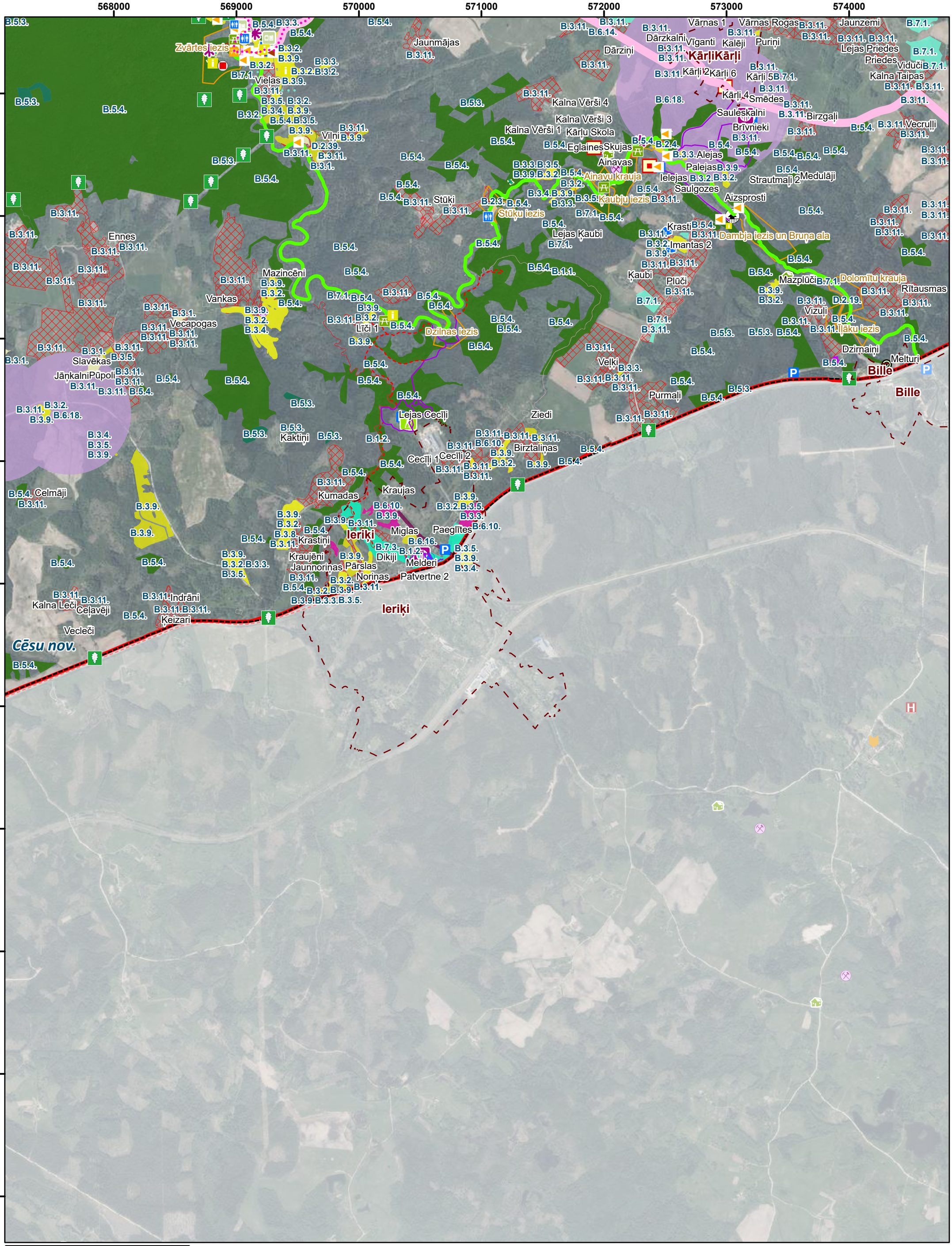

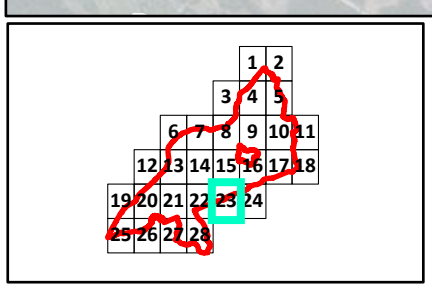

540 270 0 540 1,080 m

Karte piesaistīta Latvijas koordinātu sistēmai (LKS-92) TM projekcijā. Par pamatni izmantota ortofoto karte mērogā 1:10 000 © Latvijas Ģeotelpiskās informācijas aģentūra, 2016.-2018. Valsts adrešu reģistra dati, 2022.

575000 576000 577000 578000 579000 580000 581000

345000 344000 343000 342000 341000 340000 339000 338000 337000 336000

Kalnagravas Gravas
Dukuri
Skolaskalns
Māla Šķūnis
Priedes Viduči Kalna Taipas
Atmodas Jaunmierini
Lāčkalni
Reiņāji Ezerlejas
Vāgari Muižnieki Drabeši
Pumpuri
Ezerkrasti
Āres Līčupītes
Ievugravas Rozes
Papardes 3
Dzelzceļa ēka 85. km
Drabeši
Vecrulļi Dārznieki Celmalas Saulgrieži
Vīri Kalnāji
Sautiņi
Vidusīļakas Īļakas Kalna Rauduvītes
Lejas Rauduvītes 2 Jaunkalniņi
Ķūpuri
Viesturi
Lejas Vītoli
Elanti Pagaiši
Imantas
Rītausmas
Melturi
Bille
Bille
Cēsu nov.

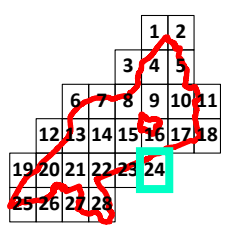

540 270 0 540 1,080 m

Karte piesaistīta Latvijas koordinātu sistēmai (LKS-92) TM projekcijā. Par pamatni izmantota ortofoto karte mērogā 1:10 000 © Latvijas Ģeotelpiskās informācijas aģentūra, 2016.-2018. Valsts adrešu reģistra dati, 2022.

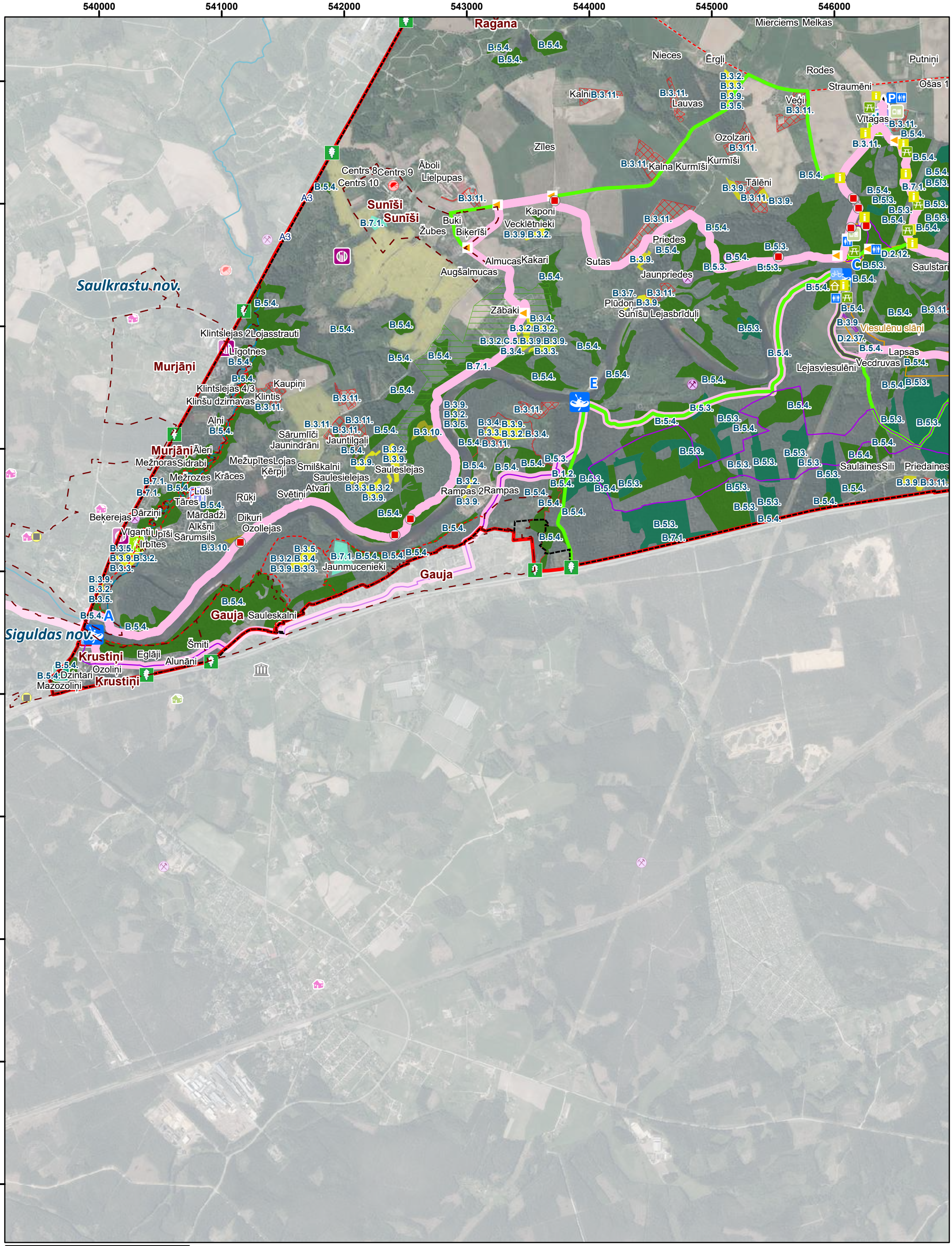

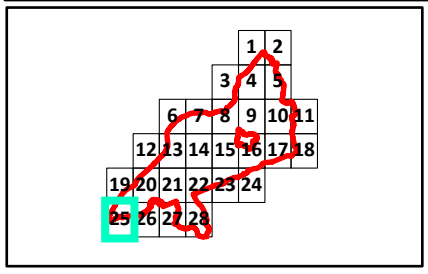

540 270 0 540 1,080 m

Karte piesaistīta Latvijas koordinātu sistēmai (LKS-92) TM projekcijā. Par pamatni izmantota ortofoto karte mērogā 1:10 000 © Latvijas Ģeotelpiskās informācijas aģentūra, 2016.-2018. Valsts adrešu reģistra dati, 2022.

547000 548000 549000 550000 551000 552000 553000

336000 335000 334000 333000 332000 331000 330000 329000 328000 327000

Krimuldas Pakalni
Tīrumi
Putniņi
Rijnieki
Lapkalni
Birzes
Ķizbeles
Ošas 1
Šicas
Pļavnieki
Gaitiņi
Strazdiņi
Mikas
Krastmalas
Krūmiņi
Dzintari
Strautāni
Vītagas
KRIMULDA
Brūveri 1
Liepenes
Siguldas
Velnalas klintis
Piķenes krauja un alas
Saulstari
Paceplīši
Lapsas
Viesulēni
Ziedlejas
Gaujmaļi
Silzemnieki
Laboratorijas ēkas
Strēlnieki
Liepzemnieki
KAĶĪŠI
Mazstarpaskalni
Lielstarpaskalni
Krastkalni
Sili
Saulaines
Priedaines

Siguldas nov.

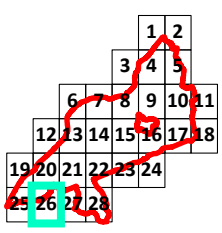

540 270 0 540 1,080 m

Karte piesaistīta Latvijas koordinātu sistēmai (LKS-92) TM projekcijā. Par pamatni izmantota ortofoto karte mērogā 1:10 000 © Latvijas Ģeotelpiskās informācijas aģentūra, 2016.-2018. Valsts adrešu reģistra dati, 2022.

554000 555000 556000 557000 558000 559000 560000

336000 335000 334000 333000 332000 331000 330000 329000 328000 327000

Klētnieki
Dravas
Apiņi
Lauciņi
Strautiņi
Dzelzceļa ēka 58. km
Lejasvārnas
Jurbrenči
Dzelzceļa ēka 57. km
Ķipari
Šosejas ēka 56. km
Jaunpilieši
Sigulda
E77
Pļaviņas
Lieldambīši
Straumes
Īnderdēļi
Birzkalni
Cēsu nov.
Dzilnas
Veckrenes
Urgas
Zalves
Puriņi
Jaunkrenes
Govindas
Mežakas
Lejas Mežakas
Gaiļi
Noras
Jaunmūkiņi
Atmodas
Bites
Siguldas nov.

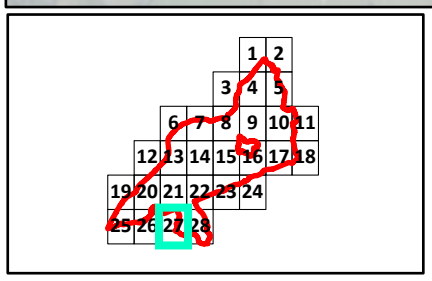

540 270 0 540 1,080 m

Karte piesaistīta Latvijas koordinātu sistēmai (LKS-92) TM projekcijā. Par pamatni izmantota ortofoto karte mērogā 1:10 000 © Latvijas Ģeotelpiskās informācijas aģentūra, 2016.-2018. Valsts adrešu reģistra dati, 2022.

561000 562000 563000 564000 565000 566000 567000

336000 335000 334000 333000 332000 331000 330000 329000 328000 327000

Augšlīgatne
Augšlīgatne
Liepu Kalns
Vecškēpeles
Dzērves
Gailīši
Druviņas
Lejas Pēterēni
Pēterēni
Dūriņas
Cēsu nov.
Meža Ķigari
Dodes
Skultes
Madlieni
Upītes
Vārpas
Stiebriņi
Kārtūžu muiža
Druvas
Stradiņi
Lejas Gudrēni
Audākas
Atmiņas
Kalna Vaizuļi
Žakari
Meldri
Jaunpiejaugi
Melderīši
Dzilnas
Upmaļi
Grīvas
Piejaugi
Straumītes
Bērziņi
Ārņi
Dravnieki
Ratnieki
Mazratnieki
Siguldas nov.
Līdumnieki
Saulieši
Salaiņi
More
More

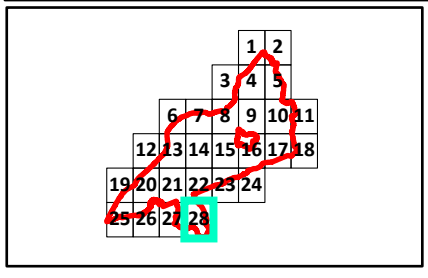

540 270 0 540 1,080 m

Karte piesaistīta Latvijas koordinātu sistēmai (LKS-92) TM projekcijā. Par pamatni izmantota ortofoto karte mērogā 1:10 000 © Latvijas Ģeotelpiskās informācijas aģentūra, 2016.-2018. Valsts adrešu reģistra dati, 2022.