# KARTOGRĀFISKS ATTĒLOJUMS PLĀNOTAJAI (ATĻAUTAJAI) TERITORIJAS IZMANTOŠANAI DABAS LIEGUMĀ UN TAM PIEGULOŠAJĀ TERITORIJĀ

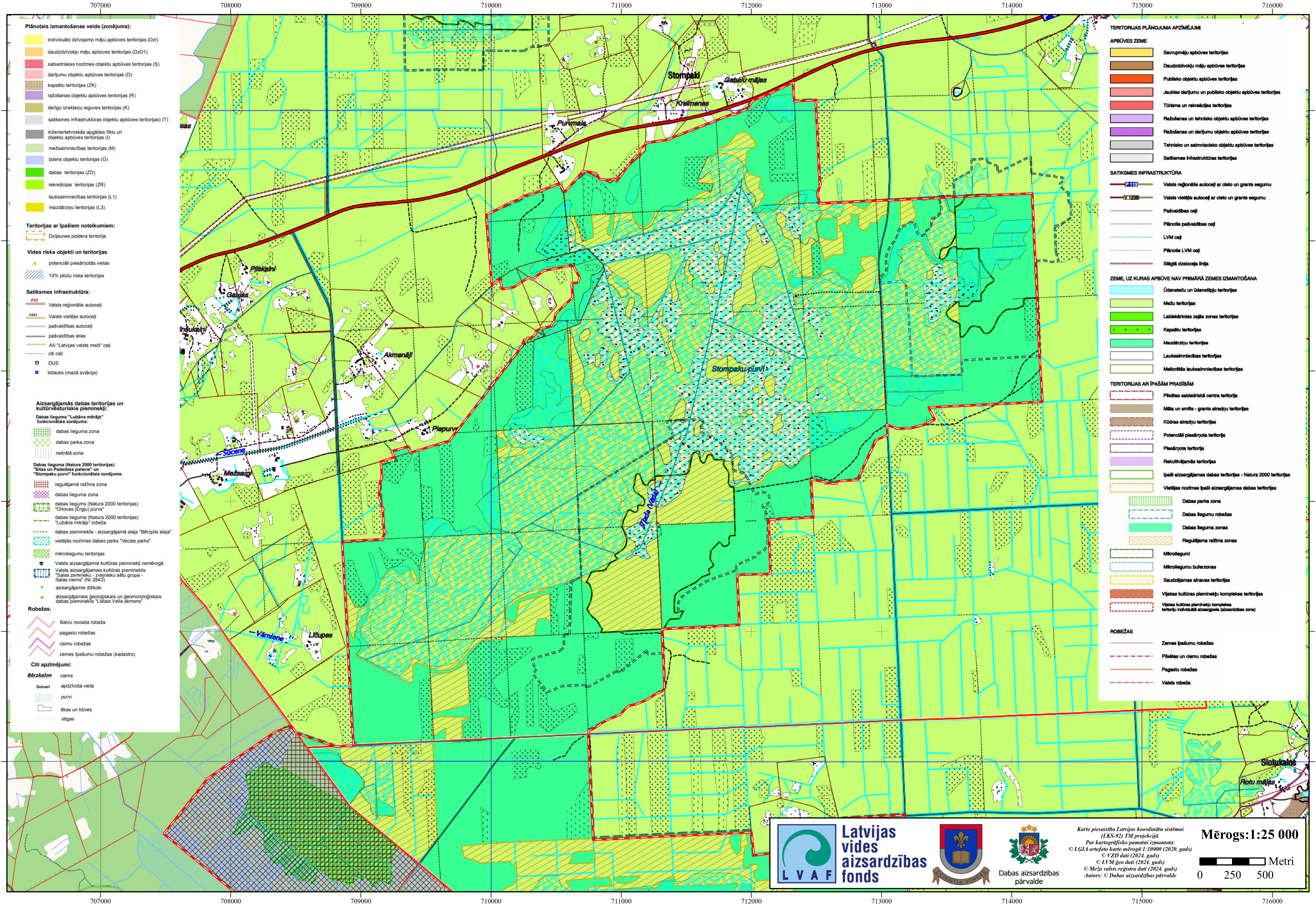
707000
708000
709000
710000
711000
712000
713000
714000
715000
716000
340000
339000
338000
337000
336000
335000
Plānotais izmantošanas veids (zonējums):
individuālo dzīvojamo māju apbūves teritorijas (DzI)
daudzdzīvokļu māju apbūves teritorijas (DzD1)
sabiedriskas nozīmes objektu apbūves teritorijas (S)
darījumu objektu apbūves teritorijas (D)
kapsētu teritorijas (ZK)
ražošanas objektu apbūves teritorijas (R)
derīgo izrakteņu ieguves teritorijas (K)
satiksmes infrastruktūras objektu apbūves teritorijas) (T)
inženiertehniskās apgādes tīklu un objektu apbūves teritorijas (I)
mežsaimniecības teritorijas (M)
ūdens objektu teritorijas (Ū)
dabas teritorijas (ZD)
rekreācijas teritorijas (ZR)
lauksaimniecības teritorijas (L1)
mazdārziņu teritorijas (L3)
Teritorijas ar īpašiem noteikumiem:
Dziļaunes poldera teritorija
Vides riska objekti un teritorijas
potenciāli piesārņotās vietas
10% plūdu riska teritorijas
Satiksmes infrastruktūra:
P35
Valsts reģionālie autoceļi
V493
Valsts vietējie autoceļi
pašvaldības autoceļi
pašvaldības ielas
AS "Latvijas valsts meži" ceļi
citi ceļi
DUS
lidlauks (mazā aviācija)
Aizsargājamās dabas teritorijas un kultūrvēsturiskie pieminekļi:
Dabas lieguma "Lubāna mitrājs" funkcionālais zonējums:
dabas lieguma zona
dabas parka zona
neitrālā zona
Dabas lieguma (Natura 2000 teritorijas) "Sitas un Pededzes paliene" un "Stompaku purvi" funkcionālais zonējums:
regulējamā režīma zona
dabas lieguma zona
dabas liegums (Natura 2000 teritorijas) "Orlovas (Ērgļu) purvs"
dabas lieguma (Natura 2000 teritorijas) "Lubāna mitrājs" robeža
dabas piemineklis - aizsargājamā aleja "Bērzpils aleja"
vietējās nozīmes dabas parks "Vecais parks"
mikroliegumu teritorijas
Valsts aizsargājamie kultūras pieminekļi nemērogā
Valsts aizsargājamais kultūras piemineklis "Salas zemnieku - zvejnieku sētu grupa - Salas ciems" (Nr.2843)
aizsargājamie dižkoki
aizsargājamais ģeoloģiskais un ģeomoroloģiskais dabas piemineklis "Lielais Vella akmens"
Robežas:
Balvu novada robeža
pagastu robežas
ciemu robežas
zemes īpašumu robežas (kadastrs)
Citi apzīmējumi:
Bērzkalne
ciems
Golvari
apdzīvota vieta
purvi
ēkas un būves
stigas
TERITORIJAS PLĀNOJUMA APZĪMĒJUMI
APBŪVES ZEME
Savrupmāju apbūves teritorijas
Daudzdzīvokļu māju apbūves teritorijas
Publisko objektu apbūves teritorijas
Jauktas darījumu un publisko objektu apbūves teritorijas
Tūrisma un rekreācijas teritorijas
Ražošanas un tehnisko objektu apbūves teritorijas
Ražošanas un darījumu objektu apbūves teritorijas
Tehnisko un saimniecisko objektu apbūves teritorijas
Satiksmes infrastruktūras teritorijas
SATIKSMES INFRASTRUKTŪRA
P 113
Valsts reģionālie autoceļi ar cieto un grants segumu
V 1236
Valsts vietējie autoceļi ar cieto un grants segumu
Pašvaldības ceļi
Plānotie pašvaldības ceļi
LVM ceļi
Plānotie LVM ceļi
Slēgtā dzelzceļa līnija
ZEME, UZ KURAS APBŪVE NAV PRIMĀRĀ ZEMES IZMANTOŠANA
Ūdensteču un ūdenstilpju teritorijas
Mežu teritorijas
Labiekārtotas zaļās zonas teritorijas
Kapsētu teritorijas
Mazdārziņu teritorijas
Lauksaimniecības teritorijas
Meliorētās lauksaimniecības teritorijas
TERITORIJAS AR ĪPAŠĀM PRASĪBĀM
Pilsētas sabiedriskā centra teritorija
Māla un smilts - grants atradņu teritorijas
Kūdras atradņu teritorijas
Potenciāli piesārņota teritorija
Piesārņota teritorija
Rekultivējamās teritorijas
Īpaši aizsargājamas dabas teritorijas - Natura 2000 teritorijas
Vietējas nozīmes īpaši aizsargājamas dabas teritorijas
Dabas parka zona
Dabas liegumu robežas
Dabas lieguma zonas
Regulējama režīma zonas
Mikroliegumi
Mikroliegumu buferzonas
Saudzējamas ainavas teritorijas
Viļakas kultūras pieminekļu kompleksa teritorijas
Viļakas kultūras pieminekļu kompleksa teritoriju individuālā aizsargjosla (aizsardzības zona)
ROBEŽAS
Zemes īpašumu robežas
Pilsētas un ciemu robežas
Pagastu robežas
Valsts robeža
Stompaki
Gabaļu mājas
Kreimenes
Purvmala
Pilskalni
Gaisas
Akmenāji
Piepurvi
Sūcene
Mežsargi
Vārniene
Līcupes
Stompaku purvi
Slotukalns
Rotu mājas
Mērogs:1:25 000
Metri
0
250
500

Latvijas vides aizsardzības fonds

Dabas aizsardzības pārvalde

*Karte piesaistīta Latvijas koordinātu sistēmai (LKS-92) TM projekcijā.*
*Par kartogrāfisko pamatni izmantota:*
*© LĢIA ortofoto karte mērogā 1:10000 (2020. gads)*
*© VZD dati (2024. gads)*
*© LVM ģeo dati (2024. gads)*
*© Meža valsts reģistra dati (2024. gads)*
*Autors: © Dabas aizsardzības pārvalde*

# KARTOGRĀFISKS ATTĒLOJUMS PLĀNOTAJAI (ATĻAUTAJAI) TERITORIJAS IZMANTOŠANAI DABAS LIEGUMĀ UN TAM PIEGULOŠAJĀ TERITORIJĀ

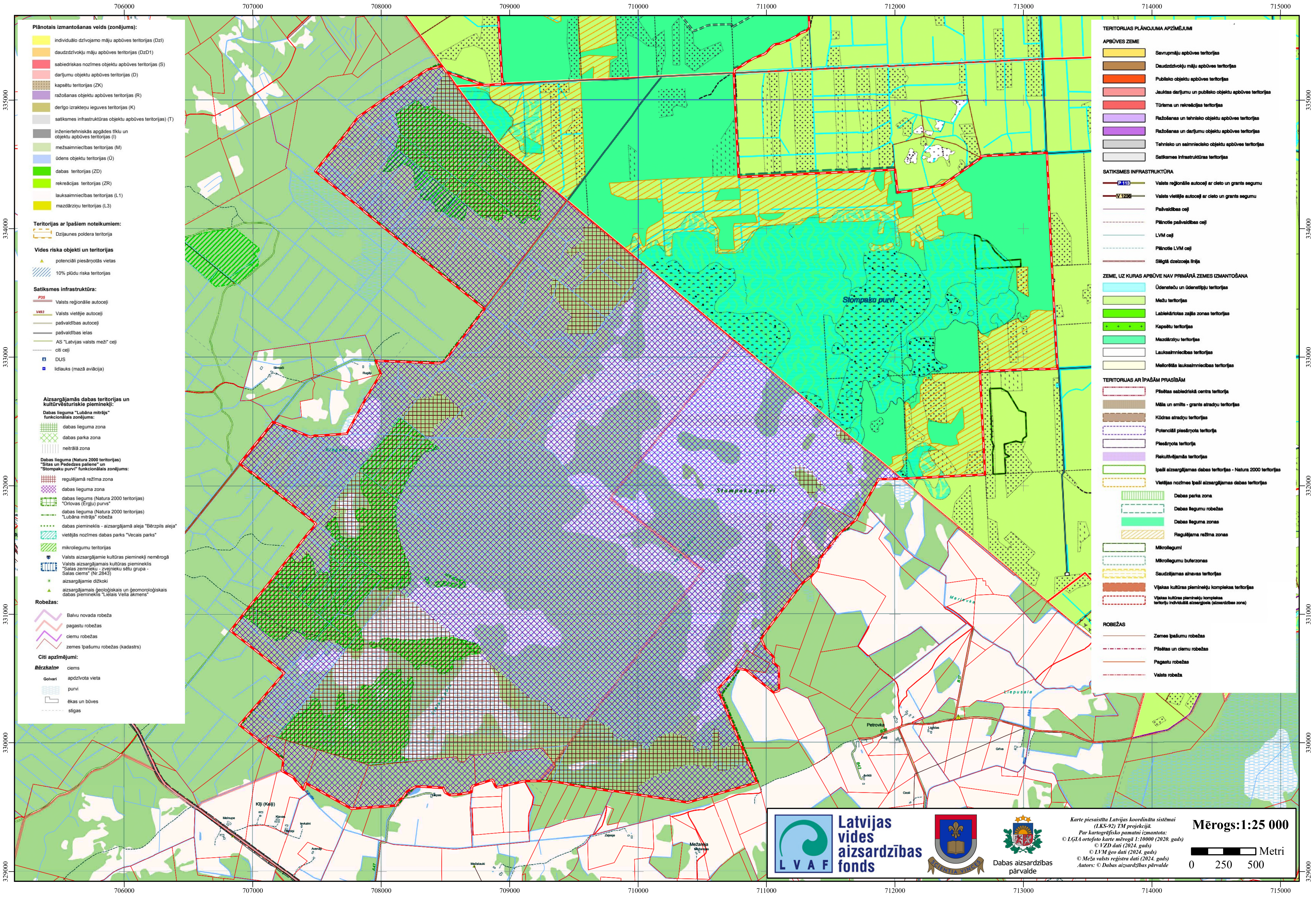
706000
707000
708000
709000
710000
711000
712000
713000
714000
715000
335000
334000
333000
332000
331000
330000
329000
Stompaku purvi
Plānotais izmantošanas veids (zonējums):
individuālo dzīvojamo māju apbūves teritorijas (DzI)
daudzdzīvokļu māju apbūves teritorijas (DzD1)
sabiedriskas nozīmes objektu apbūves teritorijas (S)
darījumu objektu apbūves teritorijas (D)
kapsētu teritorijas (ZK)
ražošanas objektu apbūves teritorijas (R)
derīgo izrakteņu ieguves teritorijas (K)
satiksmes infrastruktūras objektu apbūves teritorijas) (T)
inženiertehniskās apgādes tīklu un objektu apbūves teritorijas (I)
mežsaimniecības teritorijas (M)
ūdens objektu teritorijas (Ū)
dabas teritorijas (ZD)
rekreācijas teritorijas (ZR)
lauksaimniecības teritorijas (L1)
mazdārziņu teritorijas (L3)
Teritorijas ar īpašiem noteikumiem:
Dziļaunes poldera teritorija
Vides riska objekti un teritorijas
potenciāli piesārņotās vietas
10% plūdu riska teritorijas
Satiksmes infrastruktūra:
P35
Valsts reģionālie autoceļi
V493
Valsts vietējie autoceļi
pašvaldības autoceļi
pašvaldības ielas
AS "Latvijas valsts meži" ceļi
citi ceļi
DUS
lidlauks (mazā aviācija)
Aizsargājamās dabas teritorijas un kultūrvēsturiskie pieminekļi:
Dabas lieguma "Lubāna mitrājs" funkcionālais zonējums:
dabas lieguma zona
dabas parka zona
neitrālā zona
Dabas lieguma (Natura 2000 teritorijas) "Sitas un Pededzes paliene" un "Stompaku purvi" funkcionālais zonējums:
regulējamā režīma zona
dabas lieguma zona
dabas liegums (Natura 2000 teritorijas) "Orlovas (Ērgļu) purvs"
dabas lieguma (Natura 2000 teritorijas) "Lubāna mitrājs" robeža
dabas piemineklis - aizsargājamā aleja "Bērzpils aleja"
vietējās nozīmes dabas parks "Vecais parks"
mikroliegumu teritorijas
Valsts aizsargājamie kultūras pieminekļi nemērogā
Valsts aizsargājamais kultūras piemineklis "Salas zemnieku - zvejnieku sētu grupa - Salas ciems" (Nr.2843)
aizsargājamie dižkoki
aizsargājamais ģeoloģiskais un ģeomoroloģiskais dabas piemineklis "Lielais Vella akmens"
Robežas:
Balvu novada robeža
pagastu robežas
ciemu robežas
zemes īpašumu robežas (kadastrs)
Citi apzīmējumi:
Bērzkalne
ciems
Golvari
apdzīvota vieta
purvi
ēkas un būves
stigas
TERITORIJAS PLĀNOJUMA APZĪMĒJUMI
APBŪVES ZEME
Savrupmāju apbūves teritorijas
Daudzdzīvokļu māju apbūves teritorijas
Publisko objektu apbūves teritorijas
Jauktas darījumu un publisko objektu apbūves teritorijas
Tūrisma un rekreācijas teritorijas
Ražošanas un tehnisko objektu apbūves teritorijas
Ražošanas un darījumu objektu apbūves teritorijas
Tehnisko un saimniecisko objektu apbūves teritorijas
Satiksmes infrastruktūras teritorijas
SATIKSMES INFRASTRUKTŪRA
P 113
Valsts reģionālie autoceļi ar cieto un grants segumu
V 1236
Valsts vietējie autoceļi ar cieto un grants segumu
Pašvaldības ceļi
Plānotie pašvaldības ceļi
LVM ceļi
Plānotie LVM ceļi
Slēgtā dzelzceļa līnija
ZEME, UZ KURAS APBŪVE NAV PRIMĀRĀ ZEMES IZMANTOŠANA
Ūdensteču un ūdenstilpju teritorijas
Mežu teritorijas
Labiekārtotas zaļās zonas teritorijas
Kapsētu teritorijas
Mazdārziņu teritorijas
Lauksaimniecības teritorijas
Meliorētās lauksaimniecības teritorijas
TERITORIJAS AR ĪPAŠĀM PRASĪBĀM
Pilsētas sabiedriskā centra teritorija
Māla un smilts - grants atradņu teritorijas
Kūdras atradņu teritorijas
Potenciāli piesārņota teritorija
Piesārņota teritorija
Rekultivējamās teritorijas
Īpaši aizsargājamas dabas teritorijas - Natura 2000 teritorijas
Vietējas nozīmes īpaši aizsargājamas dabas teritorijas
Dabas parka zona
Dabas liegumu robežas
Dabas lieguma zonas
Regulējama režīma zonas
Mikroliegumi
Mikroliegumu buferzonas
Saudzējamas ainavas teritorijas
Viļakas kultūras pieminekļu kompleksa teritorijas
Viļakas kultūras pieminekļu kompleksa teritoriju individuālā aizsargjosla (aizsardzības zona)
ROBEŽAS
Zemes īpašumu robežas
Pilsētas un ciemu robežas
Pagastu robežas
Valsts robeža
Petrovka
Liepusala
Ozoli
Avikši
Latvijas vides aizsardzības fonds
LVAF
SCIENTIA VINCES
Dabas aizsardzības pārvalde
0
250
500
Metri

*Karte piesaistīta Latvijas koordinātu sistēmai (LKS-92) TM projekcijā.*
*Par kartogrāfisko pamatni izmantota:*
*© LĢIA ortofoto karte mērogā 1:10000 (2020. gads)*
*© VZD dati (2024. gads)*
*© LVM ģeo dati (2024. gads)*
*© Meža valsts reģistra dati (2024. gads)*
*Autors: © Dabas aizsardzības pārvalde*

**Mērogs:1:25 000**