Aizsargājamo sugu atradnes DP "Istra"

Apzīmējumi

Sugas

- Abinieki
- Aļģes
- Bezmugurkaulnieki
- Ķērpji
- Paparžaugi un ziedaugi
- Putni
- Rāpuļi
- Sēnes
- Sūnas
- Zīdītāji
- Zivis

Sugu laukumi

- Paparžaugi un ziedaugi

Citi apzīmējumi

- Esošā robeža
- Ieteiktā robeža
- Nogabali

Abinieki

1. Brūnais varžkrupis, Pelobates fuscus
2. Dīķa varde, Pelophylax lessonae
3. Mazais tritons, Lissotriton vulgaris
4. Parastais krupis, Bufo bufo
5. Parastā varde, Rana temporaria
6. Purva varde, Rana arvalis
7. Zaļā varde, Rana esculenta
8. Zaļā varde sp., Pelophylax sp.

Aļģes

1. Asā mieturīte, Chara strigosa
2. Lokanā nitella, Nitella flexilis
3. Pavedienu mieturīte, Chara filiformis
4. Raupjā mieturīte, Chara rudis
5. Savītā mieturīte, Chara tomentosa
6. Strupā nitellīte, Nitellopsis obtusa

Bezmugurkaulnieki

1. Baldriānu pļavraibenis, Melitaea diamina
2. Bērzu briežvabole, Ceruchus chrysomelinus
3. Biezā perlamutrene, Unio crassus
4. Brūnganā plankumspāre, Epitheca bimaculata
5. Brūnvālīšu raibenis, Brenthis ino
6. Čemurziežu dižtauriņš, Papilio machaon
7. Dzelzeņu pļavraibenis, Melitaea phoebe
8. Graciozais vārpstiņgliemezis, Ruthenica filograna
9. Karaliskā dižspāre, Anax imperator
10. Kārklu zaigraibenis, Apatura iris
11. Kroklūpas vārpstiņgliemezis, Laciniaria plicata
12. Lapkoku praulgrauzis, Osmoderma eremita (barnabita)
13. Lielais Meža resngalvītis, Ochlodes sylvanus
14. Margainais vārpstiņgliemezis, Clausilia dubia
15. Marmora rožvabole, Protaetia marmorata
16. Meža zilenītis, Polyommatus semiargus
17. Nārbuļu raibenis, Melitaea athalia
18. Noras samtenis, Lasiommata maera
19. Parka vīngliemezis, Helix pomatia
20. Platspīļu upesvēzis, Astacus astacus
21. Pļavas sīksamtenis, Coenonympha glycerion
22. Rāceņu baltenis, Pieris rapae
23. Slaidais pumpurgliemezis, Vertigo angustior
24. Spožā skudra, Lasius fuliginosus
25. Tumšais kailgliemezis, Limax cinereoniger
26. Vēderainais vārpstiņgliemezis, Macrogastra ventricosa
27. Violetais zeltainītis, Lycaena alciphron
28. Vīķu zilenītis, Polyommatus amandus
29. Zilais praulenis, Platycerus caraboides

Ķērpji

1. Brūngalvainā henotēka, Chaenotheca phaeocephala
2. Gialekta, Gyalecta truncigena
3. Kastaņbrūnā artonija, Arthonia spadicea
4. Norvēģu kladonija, Cladonia norvegica
5. Peltīgera sp., Peltigera sp.
6. Sīkpunktainā artonija, Arthonia byssacea
7. Zaļganā henotēka, Chaenotheca chlorella

Paparžaugi un ziedaugi

1. Abinieku sūrene, Polygonum amphibium
2. Adatu pameldrs, Eleocharis acicularis
3. Alpu raganzālīte, Circaea alpina
4. Apaļlapu rasene, Drosera rotundifolia
5. Apaļlapu ūdensgundega, Batrachium circinatum
6. Apdzira, Huperzia selago
7. Ārkausa kasandra, Chamaedaphne calyculata
8. Ārstniecības lakacis, Pulmonaria obscura
9. Baltijas dzegužpirkstīte, Dactylorhiza baltica
10. Cekulainā ziepenīte, Polygala comosa
11. Cietā virza, Stellaria holostea
12. Čemurainais puķumeldrs, Butomus umbellatus
13. Čemuru palēks, Chimaphila umbellata
14. Dānijas tragantzirnis, Astragalus danicus
15. Dzegužpirkstīte sp., Dactylorhiza sp.
16. Dzeltenā kaķpēdiņa, Helichrysum arenarium
17. Eiropas dziedenīte, Sanicula europaea
18. Frīza glīvene, Potamogeton friesii
19. Fuksa dzegužpirkstīte, Dactylorhiza fuchsii
20. Gada staipeknis, Lycopodium annotinum
21. Garlapu gundega, Ranunculus lingua
22. Glīvene ķemmveida, Potamogeton pectinatus
23. Glīvene zālainā, Potamogeton gramineus
24. Iesārtā glīvene, Potamogeton rutilus
25. Kanādas elodeja, Elodea canadensis
26. Kasūbijas vīķis, Vicia cassubica
27. Kārpainais segliņš, Euonymus verrucosus
28. Krustlapu drudzene, Gentiana cruciata
29. Lapzemes kārkls, Salix lapponum
30. Lokanā kaulīnija (najāda), Najas flexilis
31. Lokanā najāda, Najas flexilis
32. Ložņu saulenīte, Goodyera repens
33. Matainais grīslis, Carex pilosa
34. Mazā kaulīnija (najāda), Najas minor
35. Mazā najāda, Najas minor
36. Mazziedu grīslis, Carex pauciflora
37. Mellenāju kārkls, Salix myrtilloides
38. Melnā dedestiņa, Lathyrus niger
39. Meža silpurene, Pulsatilla patens
40. Mieturu hidrilla, Hydrilla verticillata
41. Mūžzaļā miltene, Arctostaphylos uva-ursi
42. Parastais elsis, Stratiotes aloides
43. Parastais pelašķis, Achillea millefolium
44. Parastā bultene, Sagittaria sagittifolia
45. Parastā liepa, Tilia cordata
46. Parastā purvpaparde, Thelypteris palustris
47. Parastā raudene, Origanum vulgare
48. Parastā zalktene, Daphne mezereum
49. Pavasara dedestiņa, Lathyrus vernus
50. Pavedienveida glīvene, Potamogeton filiformis
51. Peldošā glīvene, Potamogeton natans
52. Plankumainā dzegužpirkstīte, Dactylorhiza maculata subsp. maculata
53. Plašā gundega, Ranunculus reptans
54. Platlapu vilkvālīte, Typha latifolia
55. Plūksnu ķekarpaparde, Botrychium multifidum
56. Purva attālene, Parnassia palustris
57. Purva dzeguzene, Epipactis palustris
58. Purva pameldrs, Eleocharis palustris
59. Purva rūgtdille, Peucedanum palustre
60. Purva sūnene, Hammarbya paludosa
61. Purva šeihcērija, Scheuchzeria palustris
62. Purvāja vienlape, Malaxis monophyllos
63. Pūkaugļu grīslis, Carex lasiocarpa
64. Sila virsis, Calluna vulgaris
65. Sīkā glīvene, Potamogeton pusillus
66. Smaržīgā kalme, Acorus calamus
67. Smaržīgā kārvele, Chaerophyllum aromaticum
68. Smaržīgā naktsvijole, Platanthera bifolia
69. Smiltāja tragantzirnis, Astragalus arenarius
70. Smiltāju esparsete, Onobrychis arenaria
71. Spilvainais ancītis, Agrimonia pilosa
72. Stāvlapu dzegužpirkstīte, Dactylorhiza incarnata
73. Trejdaļu madara, Galium trifidum
74. Tumšsarkanā dzeguzene, Epipactis atrorubens
75. Upes kosa, Equisetum fluviatile
76. Uzpūstais grīslis, Carex rostrata
77. Ūdens ērkšķuzāle, Scolochloa festucacea
78. Vālīšu staipeknis, Lycopodium clavatum
79. Vārpainā daudzlape, Myriophyllum spicatum
80. Vārpainā krauklene, Actaea spicata
81. Vienkāršā ežgalvīte, Sparganium emersum
82. Visgarā glīvene, Potamogeton praelongus
83. Zarainā ķekarpaparde, Botrychium matricariifolium
84. Zemais bērzs, Betula humilis
85. Ziemeļu linneja, Linnaea borealis
86. Zilene, Vaccinium uliginosum

Putni

1. Apodziņš, Glaucidium passerinum
2. Ausainā pūce, Asio otus
3. Baltais gārnis, Egretta alba
4. Baltais stārķis, Ciconia ciconia
5. Baltmugurdzenis, Picoides leucotos
6. Bezdelīgu piekūns, Falco subbuteo
7. Brūnā čakste, Lanius collurio
8. Brūnspārnu ķauķis, Sylvia communis
9. Cekuldūkuris, Podiceps cristatus
10. Dadzītis, Carduelis carduelis
11. Dārza ķauķis, Sylvia borin
12. Dižraibais dzenis, Dendrocopos major
13. Dzeguze, Cuculus canorus
14. Dzeltenā cielava, Motacilla flava
15. Dzilnītis, Sitta europaea
16. Gaigala, Bucephala clangula
17. Garastīte, Aegithalos caudatus
18. Grieze, Crex crex
19. Jūras ērglis, Haliaeetus albicilla
20. Jūras krauklis, Phalacrocorax carbo
21. Krauklis, Corvus corax
22. Krīklis, Anas crecca
23. Krūmu ķauķis, Acrocephalus dumetorum
24. Ķīķis, Pernis apivorus
25. Laucis, Fulica atra
26. Lauku balodis, Columba palumbus
27. Lielais dumpis, Botaurus stellaris
28. Lielais ķīris, Larus ridibundus
29. Mazais dzenis, Dendrocopos minor
30. Mazais mušķērājs, Ficedula parva
31. Melnais stārķis, Ciconia nigra
32. Melnais zīriņš, Chlidonias niger

Aizsargājamo sugu atradnes DP "Istra"

Putni

33. Melnā dzilna, Dryocopus martius
34. Melnā klija, Milvus migrans
35. Melngalvas ķauķis, Sylvia atricapilla
36. Meža balodis, Columba oenas
37. Meža pīle, Anas platyrhynchos
38. Meža pūce, Strix aluco
39. Mežirbe, Bonasa bonasia
40. Mērkaziņa, Gallinago gallinago
41. Niedru lija, Circus aeruginosus
42. Niedru strazds, Acrocephalus arundinaceus
43. Paceplītis, Troglodytes troglodytes
44. Parastais ķeģis, Acanthis flammea
45. Paugurknābja gulbis, Cygnus olor
46. Pelēkā dzilna, Picus canus
47. Peļkājīte, Prunella modularis
48. Peļu klijāns, Buteo buteo
49. Purva zīlīte, Poecile palustris
50. Liela ligzda, putns nenoteikts
51. Riekstrozis, Nucifraga caryocatactes
52. Sila cīrulis, Lullula arborea
53. Sīlis, Garrulus glandarius
54. Sloka, Scolopax rusticola
55. Svilpis, Pyrrhula pyrrhula
56. Svīre, Apus apus
57. Tītiņš, Jynx torquilla
58. Trīspirkstu dzenis, Picoides tridactylus
59. Upes zīriņš, Sterna hirundo
60. Urālpūce, Strix uralensis
61. Vakarlēpis, Caprimulgus europaeus
62. Vidējais dzenis, Picoides medius
63. Zaļā dzilna, Picus viridis
64. Zilzīlīte, Cyanistes caeruleus
65. Zivjdzenītis, Alcedo atthis
66. Zivju gārnis, Ardea cinerea
67. Žubīte, Fringilla coelebs

Rāpuļi

1. Parastais zalktis, Natrix natrix
2. Sila ķirzaka, Lacerta agilis

Sēnes

1. Centrbēdzes flēbija, Hermanssonia centrifuga
2. Citrondzeltenā antrodīte, Flaviporus citrinellus
3. Dižskābaržu fleogena, Phleogena faginea
4. Egļu cietpiepe, Phellinus chrysoloma
5. Kapsulu diderma, Diderma testaceum
6. Kastaņbrūnā kātiņpiepe, Polyporus badius
7. Košā cietpore, Rigidoporus crocatus
8. Krokainā jodausene, Ionomidotis irregularis
9. Krokainā kazbārde, Sparassis crispa
10. Lapukoku svečtursēne, Clavicorona pyxidata
11. Liesmainā egļpiepe, Pycnoporellus fulgens
12. Lindblada gļotsēne, Lindbladia tubulina
13. Maigā mīkstpore, Leptoporus mollis
14. Medainā antrodija, Flavidoporia mellita
15. Melnā spulgpiepe, Inonotus obliquus
16. Mizas apaļpore, Oxyporus corticola
17. Parastā receklene, Pseudohydnum gelatinosum
18. Piepju jungūnija, Junghuhnia pseudozilingiana
19. Plaisājošā rūtaine, Xylobolus frustulatus
20. Priežu cietpiepe, Phellinus pini
21. Rindu flēbija, Phlebia serialis
22. Rožainā apmalpiepe, Fomitopsis rosea
23. Sarainā rūsassēne, Asterodon ferruginosus
24. Sausā krustoderma, Crustoderma dryinum
25. Sūnu eokronarcija, Eocronartium muscicola
26. Šokolādes jungūnija, Junghuhnia collabens
27. Toverīšu sarkosoma, Sarcosoma globosum
28. Tumšbrūnā cietpiepe, Phellinidium ferrugineofuscum
29. Zeltainā krokaine, Pseudomerulius aureus
30. Zemesriekstu fizāra, Physarum contextum

30. Zemesriekstu fizāra, Physarum contextum

Sūnas

1. Alu spulgsūna, Schistostega pennata
2. Arnolda spārnene, Fissidens arnoldi
3. Dakšveida mecgērija, Metzgeria furcata
4. Divdakšu ričija, Riccia bifurca
5. Divsmaiļu pumpurzarene, Cephalozia bicuspidata
6. Gada polija, Pohlia annotina
7. Garā varnstorfija, Sarmentypnum procerum
8. Garlapu platdzīslene, Paraleucobryum longifolium
9. Gludkausiņa jungermannija, Liochlaena lanceolata
10. Hellera ķīļlape, Crossocalyx hellerianus
11. Īssetas nekera, Neckera pennata
12. Jomainā rikardija, Riccardia chamedryfolia
13. Kailā apaļlape, Odontoschisma denudatum
14. Kailā pūkcepurene, Orthotrichum anomalum
15. Lapsastes vienādvācelīte, Isothecium alopecuroides
16. Līklapu novellija, Nowellia curvifolia
17. Līksmaiļu pumpurzarene, Cephalozia connivens
18. Nemanāmā šķībvācelīte, Plagiothecium latebricola
19. Parastā kociņsūna, Climacium dendroides
20. Peldošā ričija, Riccia fluitans
21. Peldošā ričijvācelīte, Ricciocarpos natans
22. Praulu četrzobe, Tetraphis pellucida
23. Rudens džeimsonīte, Jamesoniella autumnalis
24. Sfagnu somenīte, Calypogeia sphagnicola
25. Sīkā šķeltmate, Ditrichum pusillum
26. Slaidvācelītes spurīte, Trichodon cylindricus
27. Smalkā pumpurzarīte, Cephaloziella elachista
28. Smaržīgā zemessomenīte, Geocalyx graveolens
29. Spurainā apaļvācelīte, Aphanorhegma patens
30. Spurainā pūšļcepurene, Physcomitrium patens
31. Tievā gludlape, Homalia trichomanoides
32. Tīklotā ričija, Riccia cavernosa
33. Tūbainā bārkstlape, Trichocolea tomentella
34. Uzpūstā smaillape, Lophozia ventricosa
35. Vulfa sfagns, Sphagnum wulfianum
36. Zaļā divzobe, Dicranum viride
37. Zemā ūdensstrupknābe, Hygroamblystegium humile
38. Zilganā baltsamtīte, Leucobryum glaucum

Zīdītāji

1. Dīķu naktssikspārnis, Myotis dasycneme
2. Divkrāsainais sikspārnis, Vespertilio murinus
3. Natūza sikspārnis, Pipistrellus nathusii
3. Natūza sikspārnis, Ppistrellus nathusii
4. Pigmejsikspārnis, Pipistrellus pygmaeus
5. Pundursikspārnis, Pipistrellus pipistrellus
6. Rūsganais vakarsikspārnis, Nyctalus noctula
7. Ūdeņu naktssikspārnis, Myotis daubentonii
8. Ziemeļu sikspārnis, Eptesicus nilssonii
9. Baltais zaķis, Lepus timidus
10. Mājas pele, Mus musculus
11. Meža sicista, Sicista betulina
12. Ūdrs, Lutra lutra

Zivis

1. Akmeņgrauzis, Cobitis taenia

Aizsargājamo sugu atradnes DP "Istra"

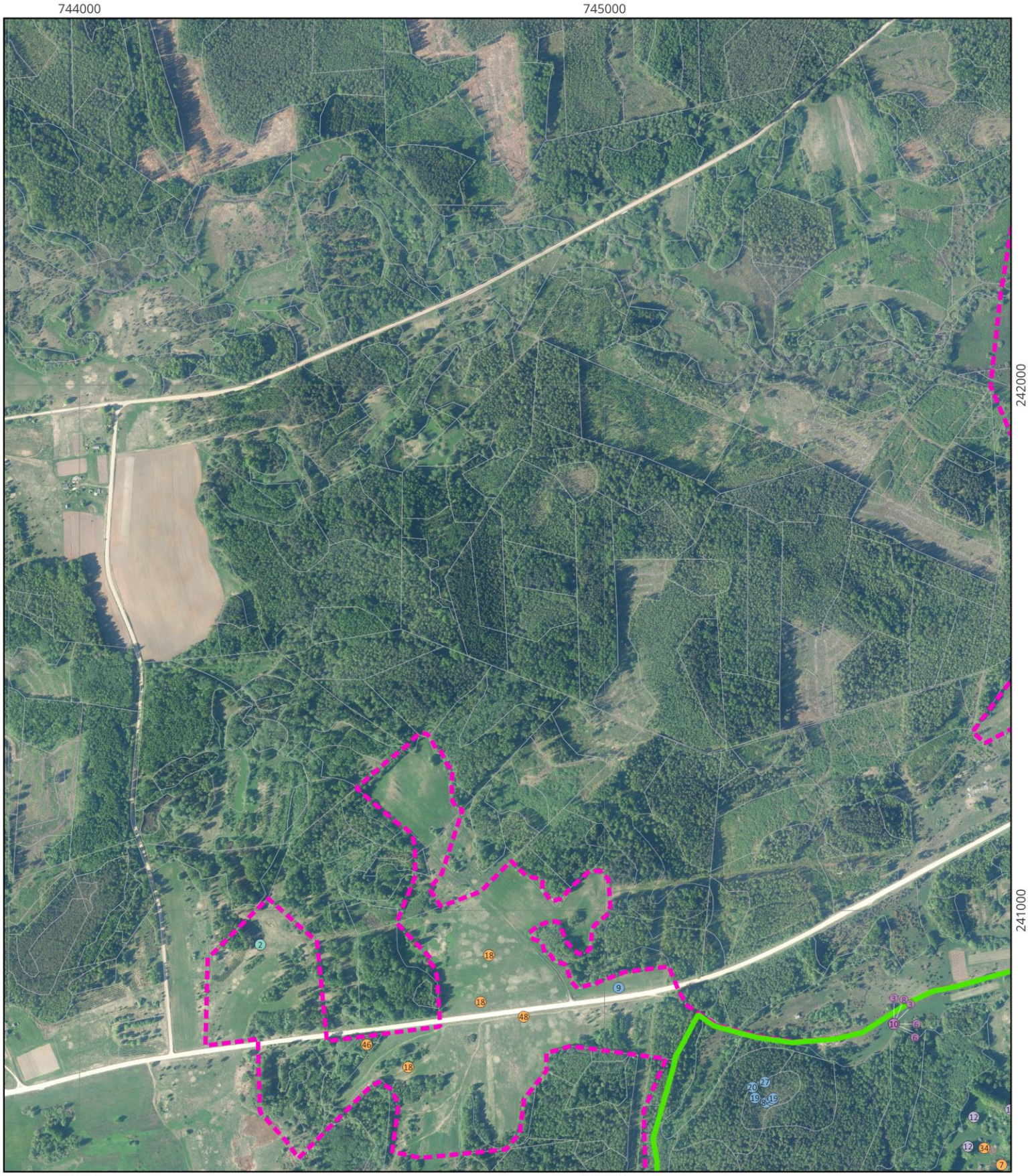

- Abinieki
- Aļģes
- Bezmugurkaulnieki
- Ķērpji
- Paparžaugi un ziedaugi
- Putni
- Rāpuļi
- Sēnes
- Sūnas
- Zīdītāji
- Zivis
- Paparžaugi un ziedaugi
- Esošā robeža
- Ieteiktā robeža
- Nogabali

0 100 200 m

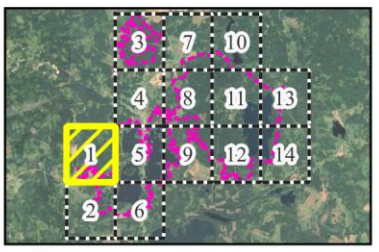

Koordinātu sistēma: LKS-92 TM
Pamatkarte: LĢIA ortofotokarte M 1:10000 (6. cikls)
Dabas aizsardzības pārvalde - DDPS "Ozols",
Valsts zemes dienests - Kadastra informācijas sistēma,
Valsts meža dienests - Meža valsts reģistrs

Aizsargājamo sugu atradnes DP "Istra"



- Abinieki
- Aļģes
- Bezmugurkaulnieki
- Ķērpji
- Paparžaugi un ziedaugi
- Putni
- Rāpuļi
- Sēnes
- Sūnas
- Zīdītāji
- Zivis
- Paparžaugi un ziedaugi
- Esošā robeža
- Ieteiktā robeža
- Nogabali

0 100 200 m

Koordinātu sistēma: LKS-92 TM
Pamatkarte: LĢIA ortofotokarte M 1:10000 (6. cikls)
Dabas aizsardzības pārvalde - DDPS "Ozols",
Valsts zemes dienests - Kadastra informācijas sistēma,
Valsts meža dienests - Meža valsts reģistrs

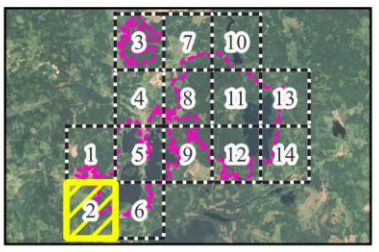

Aizsargājamo sugu atradnes DP "Istra"

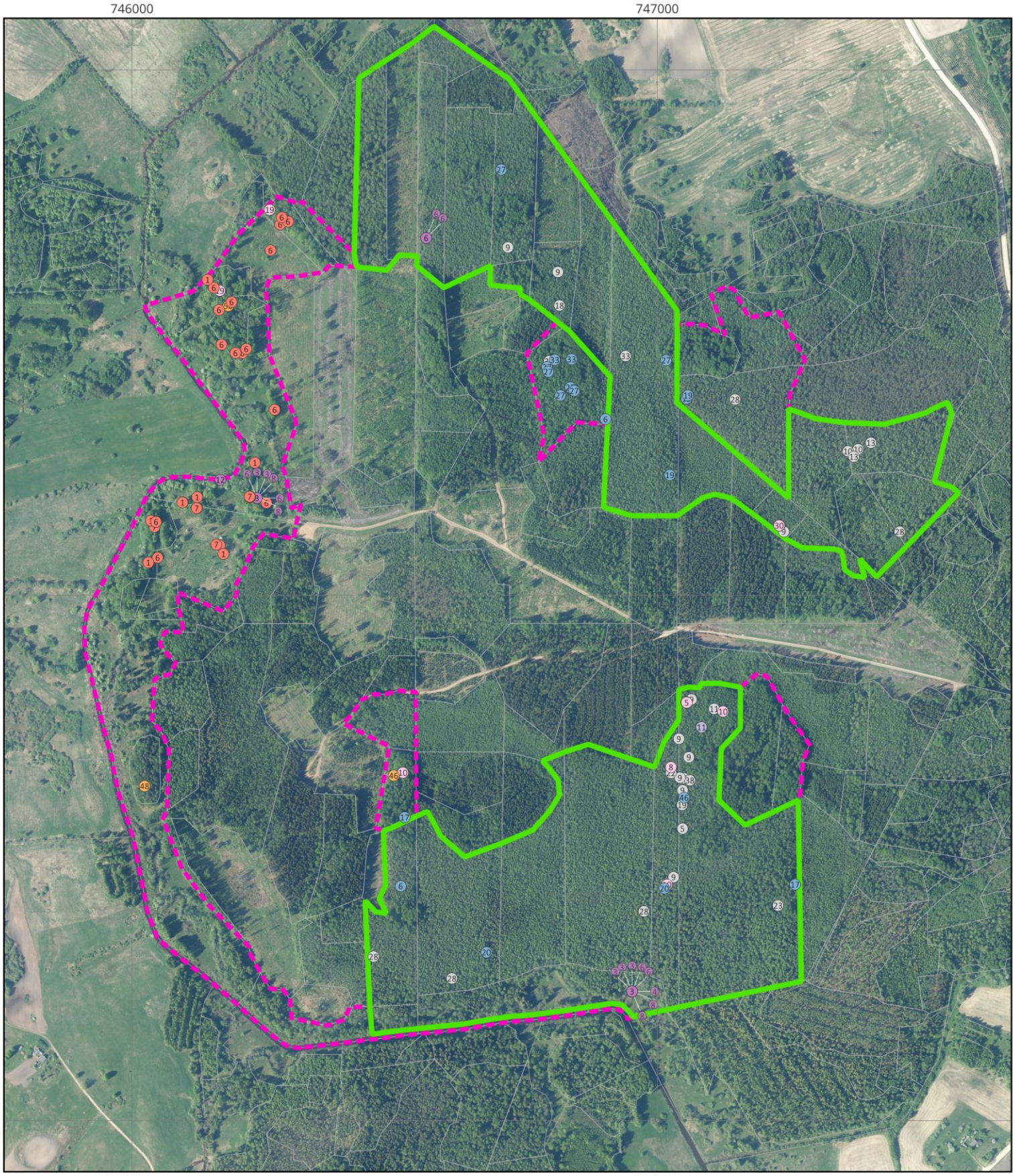

- Abinieki
- Aļģes
- Bezmugurkaulnieki
- Ķērpji
- Paparžaugi un ziedaugi
- Putni
- Rāpuļi
- Sēnes
- Sūnas
- Zīdītāji
- Zivis
- Paparžaugi un ziedaugi
- Esošā robeža
- Ieteiktā robeža
- Nogabali

0 100 200 m

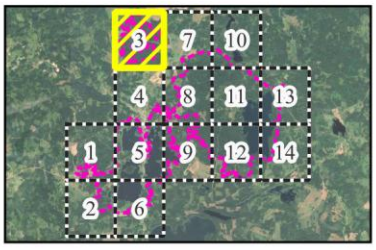

Koordinātu sistēma: LKS-92 TM
Pamatkarte: LĢIA ortofotokarte M 1:10000 (6. cikls)
Dabas aizsardzības pārvalde - DDPS "Ozols",
Valsts zemes dienests - Kadastra informācijas sistēma,
Valsts meža dienests - Meža valsts reģistrs

Aizsargājamo sugu atradnes DP "Istra"



- Abinieki
- Aļģes
- Bezmugurkaulnieki
- Ķērpji
- Paparžaugi un ziedaugi
- Putni
- Rāpuļi
- Sēnes
- Sūnas
- Zīdītāji
- Zivis
- Paparžaugi un ziedaugi
- Esošā robeža
- Ieteiktā robeža
- Nogabali

0 100 200 m

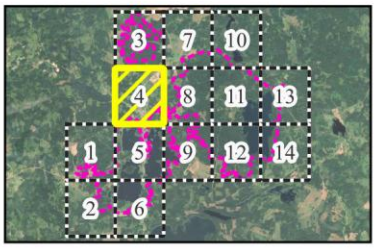

Koordinātu sistēma: LKS-92 TM
Pamatkarte: LĢIA ortofotokarte M 1:10000 (6. cikls)
Dabas aizsardzības pārvalde - DDPS "Ozols",
Valsts zemes dienests - Kadastra informācijas sistēma,
Valsts meža dienests - Meža valsts reģistrs

Aizsargājamo sugu atradnes DP "Istra"



- Abinieki
- Aļģes
- Bezmugurkaulnieki
- Ķērpji
- Paparžaugi un ziedaugi
- Putni
- Rāpuļi
- Sēnes
- Sūnas
- Zīdītāji
- Zivis
- Paparžaugi un ziedaugi
- Esošā robeža
- Ieteiktā robeža
- Nogabali

0 100 200 m

Koordinātu sistēma: LKS-92 TM
Pamatkarte: LĢIA ortofotokarte M 1:10000 (6. cikls)
Dabas aizsardzības pārvalde - DDPS "Ozols",
Valsts zemes dienests - Kadastra informācijas sistēma,
Valsts meža dienests - Meža valsts reģistrs

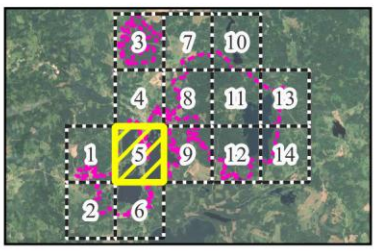

Aizsargājamo sugu atradnes DP "Istra"



- Abinieki
- Aļģes
- Bezmugurkaulnieki
- Ķērpji
- Paparžaugi un ziedaugi
- Putni
- Rāpuļi
- Sēnes
- Sūnas
- Zīdītāji
- Zivis
- Paparžaugi un ziedaugi
- Esošā robeža
- Ieteiktā robeža
- Nogabali

0 100 200 m

Koordinātu sistēma: LKS-92 TM
Pamatkarte: LĢIA ortofotokarte M 1:10000 (6. cikls)
Dabas aizsardzības pārvalde - DDPS "Ozols",
Valsts zemes dienests - Kadastra informācijas sistēma,
Valsts meža dienests - Meža valsts reģistrs

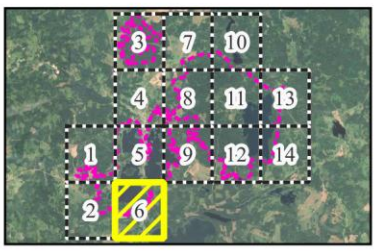

Aizsargājamo sugu atradnes DP "Istra"



- Abinieki
- Aļģes
- Bezmugurkaulnieki
- Ķērpji
- Paparžaugi un ziedaugi
- Putni
- Rāpuļi
- Sēnes
- Sūnas
- Zīdītāji
- Zivis
- Paparžaugi un ziedaugi
- Esošā robeža
- Ieteiktā robeža
- Nogabali

0 100 200 m

Koordinātu sistēma: LKS-92 TM
Pamatkarte: LĢIA ortofotokarte M 1:10000 (6. cikls)
Dabas aizsardzības pārvalde - DDPS "Ozols",
Valsts zemes dienests - Kadastra informācijas sistēma,
Valsts meža dienests - Meža valsts reģistrs

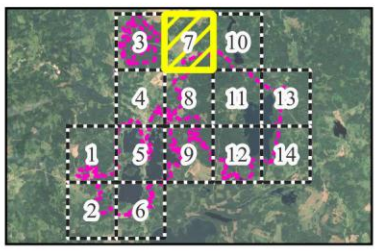

Aizsargājamo sugu atradnes DP "Istra"

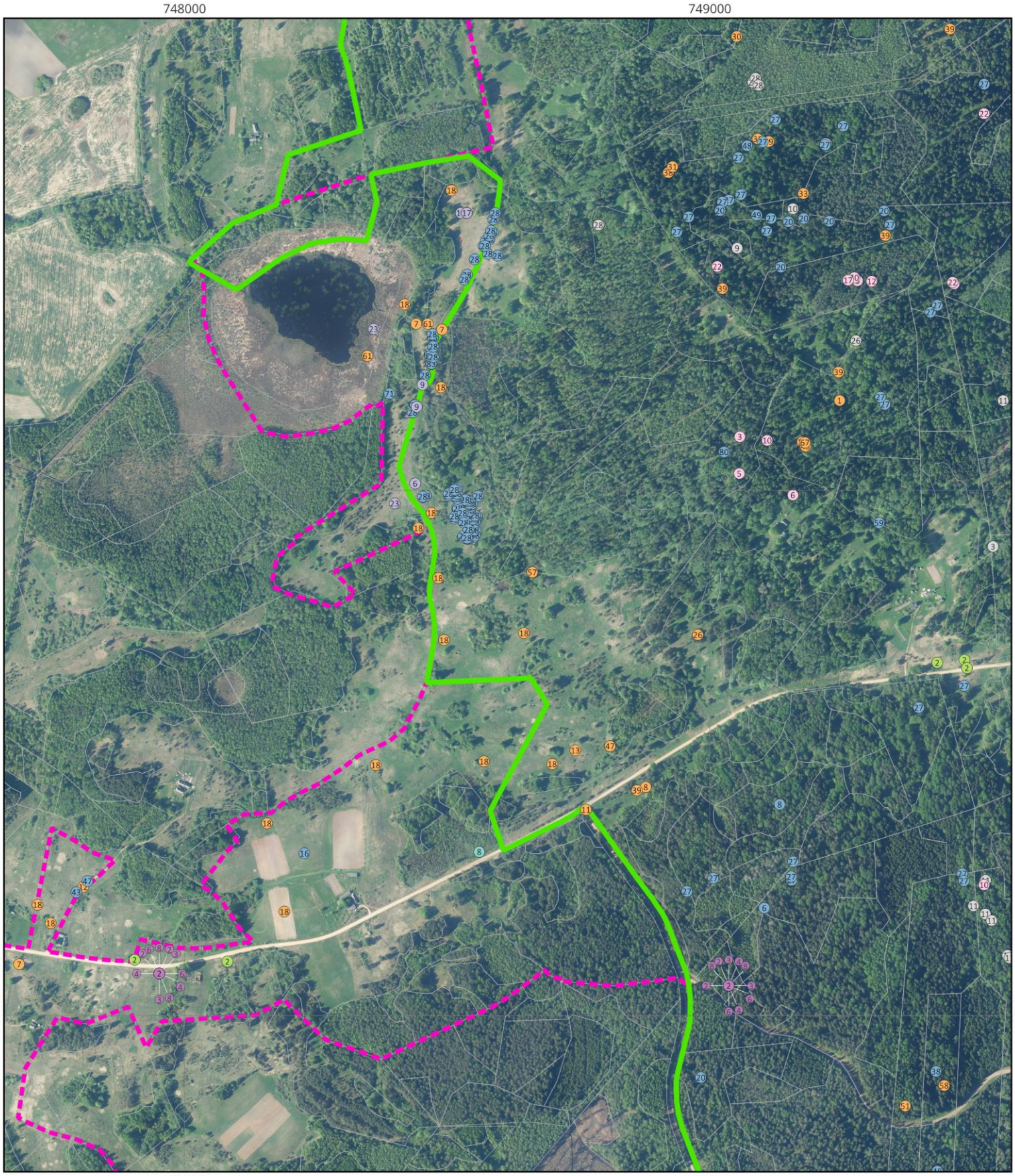

Abinieki
Aļģes
Bezmugurkaulnieki
Ķērpji
Paparžaugi un ziedaugi
Putni
Rāpuļi
Sēnes
Sūnas
Zīdītāji
Zivis
Paparžaugi un ziedaugi
Esošā robeža
Ieteiktā robeža
Nogabali

0 100 200 m

Koordinātu sistēma: LKS-92 TM
Pamatkarte: LĢIA ortofotokarte M 1:10000 (6. cikls)
Dabas aizsardzības pārvalde - DDPS "Ozols",
Valsts zemes dienests - Kadastra informācijas sistēma,
Valsts meža dienests - Meža valsts reģistrs

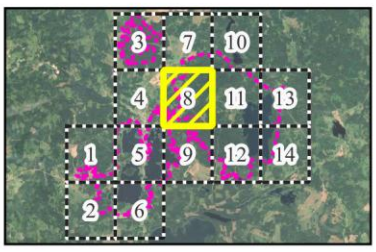

Aizsargājamo sugu atradnes DP "Istra"

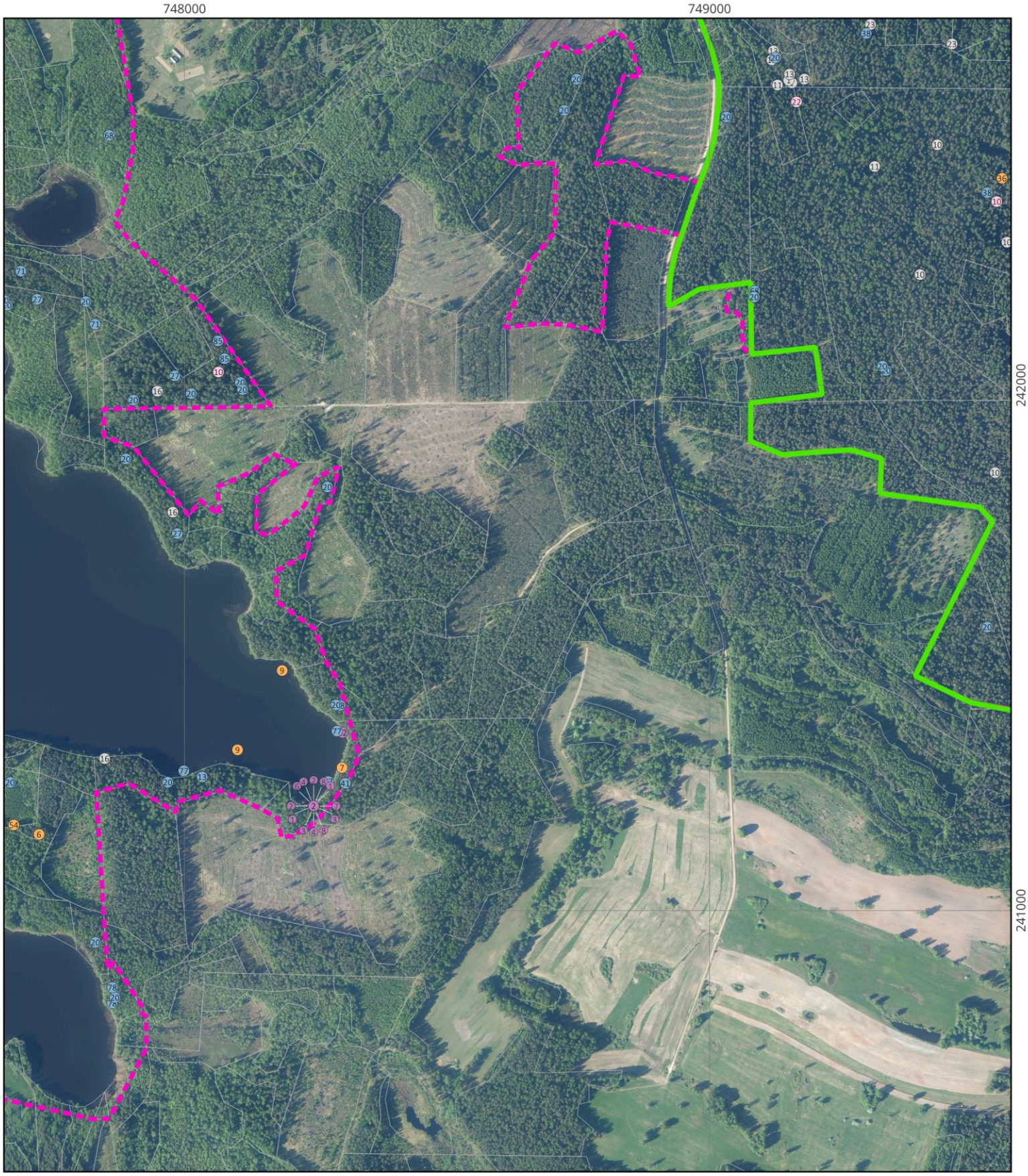

- Abinieki
- Aļģes
- Bezmugurkaulnieki
- Ķērpji
- Paparžaugi un ziedaugi
- Putni
- Rāpuļi
- Sēnes
- Sūnas
- Zīdītāji
- Zivis
- Paparžaugi un ziedaugi
- Esošā robeža
- Ieteiktā robeža
- Nogabali

0 100 200 m

Koordinātu sistēma: LKS-92 TM
Pamatkarte: LĢIA ortofotokarte M 1:10000 (6. cikls)
Dabas aizsardzības pārvalde - DDPS "Ozols",
Valsts zemes dienests - Kadastra informācijas sistēma,
Valsts meža dienests - Meža valsts reģistrs

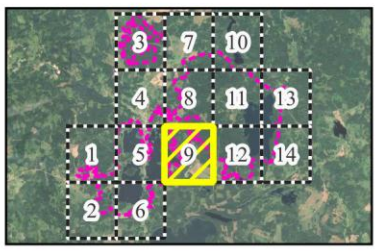

Aizsargājamo sugu atradnes DP "Istra"



- Abinieki
- Aļģes
- Bezmugurkaulnieki
- Ķērpji
- Paparžaugi un ziedaugi
- Putni
- Rāpuļi
- Sēnes
- Sūnas
- Zīdītāji
- Zivis
- Paparžaugi un ziedaugi
- Esošā robeža
- Ieteiktā robeža
- Nogabali

0 100 200 m

Koordinātu sistēma: LKS-92 TM
Pamatkarte: LĢIA ortofotokarte M 1:10000 (6. cikls)
Dabas aizsardzības pārvalde - DDPS "Ozols",
Valsts zemes dienests - Kadastra informācijas sistēma,
Valsts meža dienests - Meža valsts reģistrs

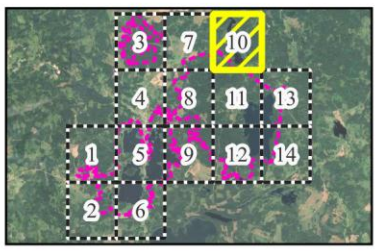

Aizsargājamo sugu atradnes DP "Istra"



- Abinieki
- Aļģes
- Bezmugurkaulnieki
- Ķērpji
- Paparžaugi un ziedaugi
- Putni
- Rāpuļi
- Sēnes
- Sūnas
- Zīdītāji
- Zivis
- Paparžaugi un ziedaugi
- Esošā robeža
- Ieteiktā robeža
- Nogabali

0 100 200 m

Koordinātu sistēma: LKS-92 TM
Pamatkarte: LĢIA ortofotokarte M 1:10000 (6. cikls)
Dabas aizsardzības pārvalde - DDPS "Ozols",
Valsts zemes dienests - Kadastra informācijas sistēma,
Valsts meža dienests - Meža valsts reģistrs

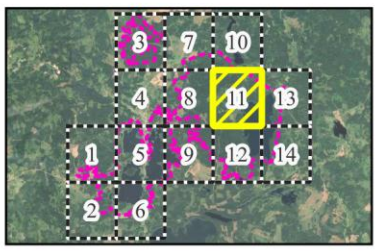

Aizsargājamo sugu atradnes DP "Istra"

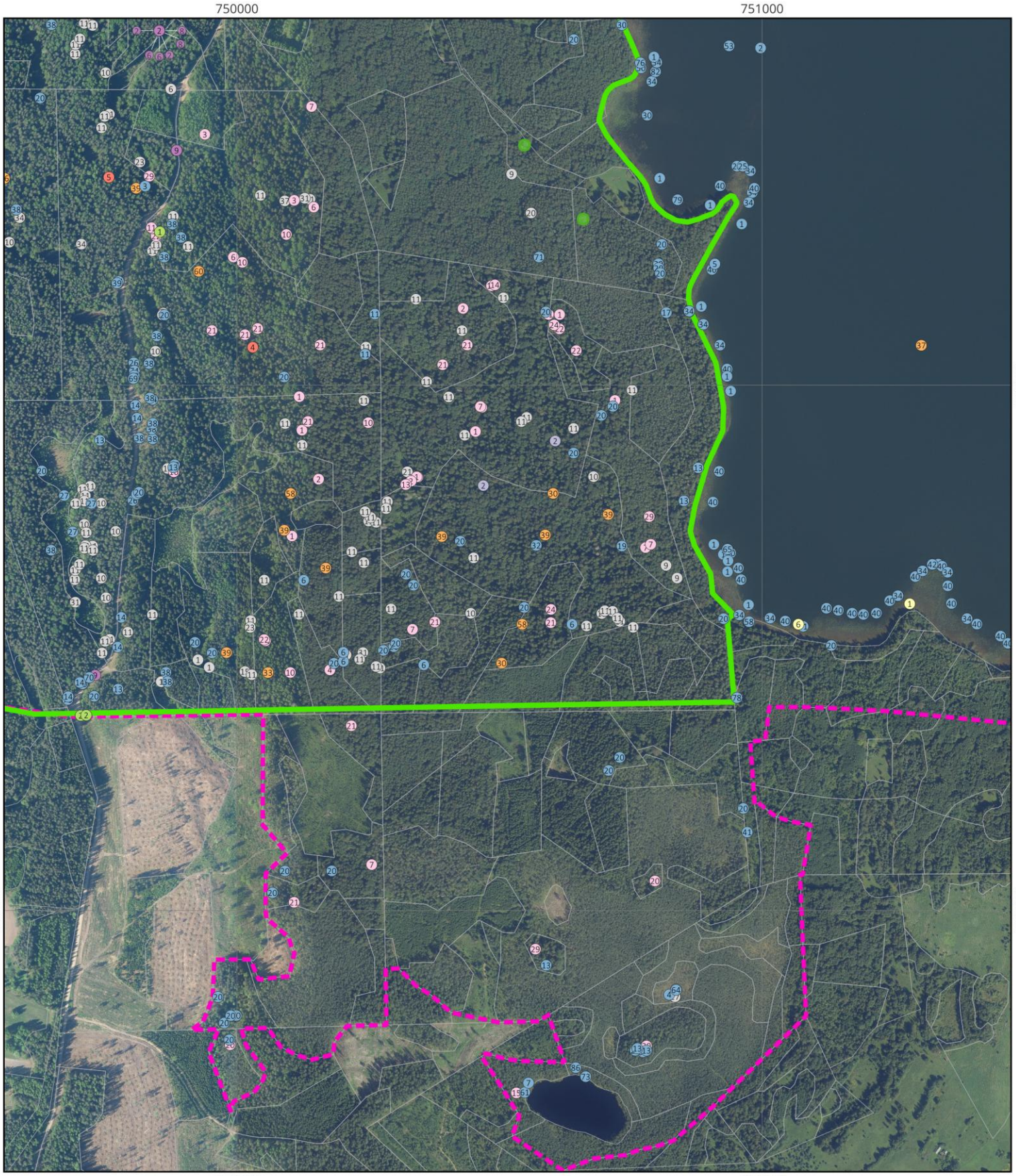

- Abinieki
- Aļģes
- Bezmugurkaulnieki
- Ķērpji
- Paparžaugi un ziedaugi
- Putni
- Rāpuļi
- Sēnes
- Sūnas
- Zīdītāji
- Zivis
- Paparžaugi un ziedaugi
- Esošā robeža
- Ieteiktā robeža
- Nogabali

0 100 200 m

Koordinātu sistēma: LKS-92 TM
Pamatkarte: LĢIA ortofotokarte M 1:10000 (6. cikls)
Dabas aizsardzības pārvalde - DDPS "Ozols",
Valsts zemes dienests - Kadastra informācijas sistēma,
Valsts meža dienests - Meža valsts reģistrs

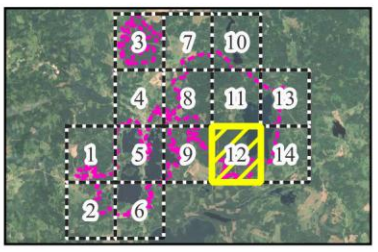

Aizsargājamo sugu atradnes DP "Istra"



- Abinieki
- Aļģes
- Bezmugurkaulnieki
- Ķērpji
- Paparžaugi un ziedaugi
- Putni
- Rāpuļi
- Sēnes
- Sūnas
- Zīdītāji
- Zivis
- Paparžaugi un ziedaugi
- Esošā robeža
- Ieteiktā robeža
- Nogabali

0 100 200 m

Koordinātu sistēma: LKS-92 TM
Pamatkarte: LĢIA ortofotokarte M 1:10000 (6. cikls)
Dabas aizsardzības pārvalde - DDPS "Ozols",
Valsts zemes dienests - Kadastra informācijas sistēma,
Valsts meža dienests - Meža valsts reģistrs

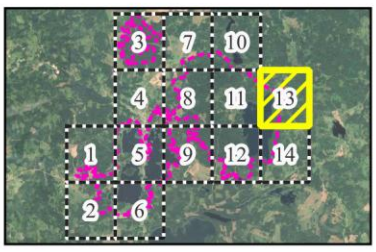

Aizsargājamo sugu atradnes DP "Istra"

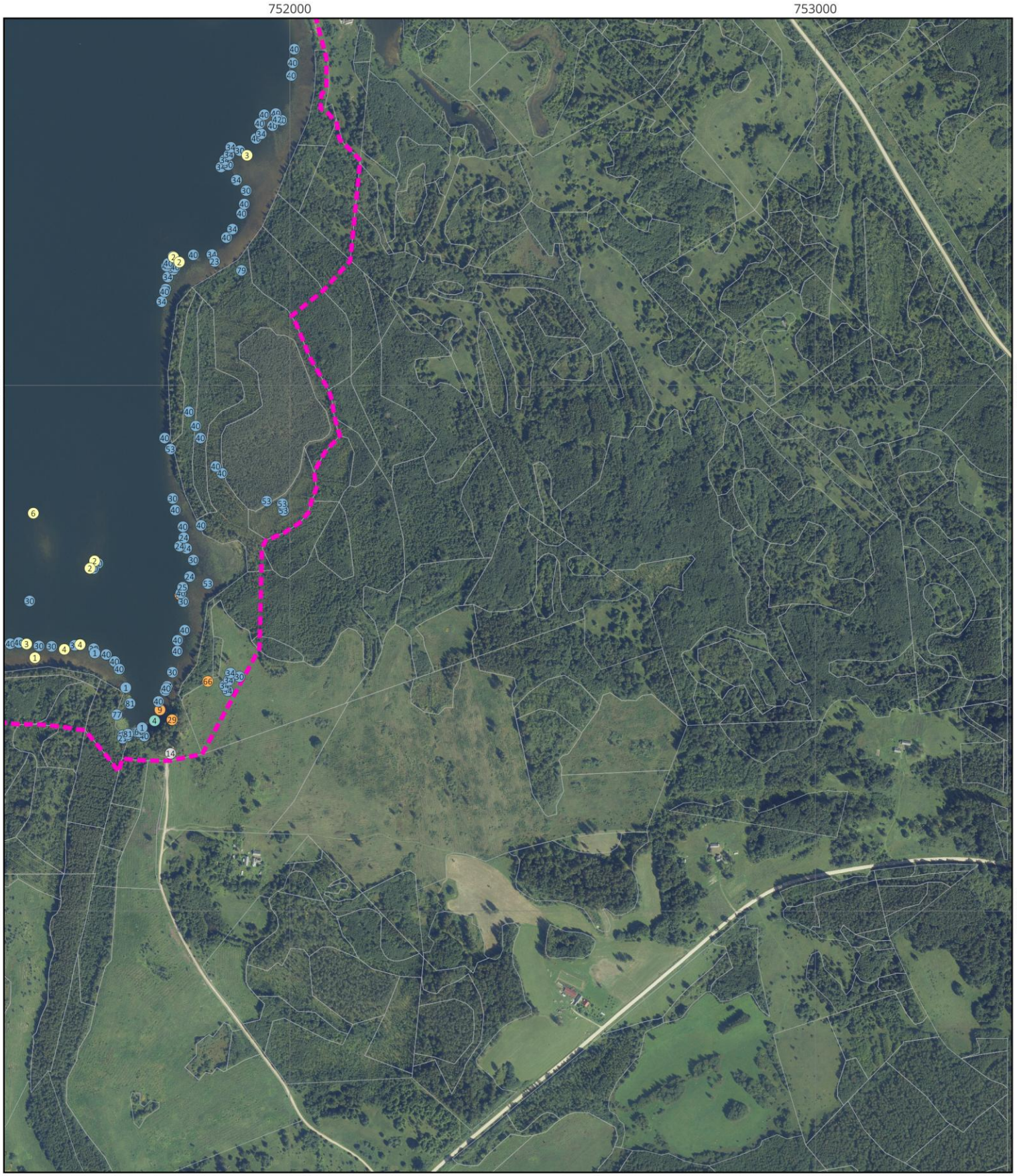

Abinieki
Aļģes
Bezmugurkaulnieki
Ķērpji
Paparžaugi un ziedaugi
Putni
Rāpuļi
Sēnes
Sūnas
Zīdītāji
Zivis
Paparžaugi un ziedaugi
Esošā robeža
Ieteiktā robeža
Nogabali

0 100 200 m

Koordinātu sistēma: LKS-92 TM
Pamatkarte: LĢIA ortofotokarte M 1:10000 (6. cikls)
Dabas aizsardzības pārvalde - DDPS "Ozols",
Valsts zemes dienests - Kadastra informācijas sistēma,
Valsts meža dienests - Meža valsts reģistrs

